అమృతాంజనివారి
గ్రామరమంధు
Amrutanjan RING WORM OINTMENT
అన్ని చర్మ వ్యాధులకు

ఆంధ్రపత్రిక

అమృతాంజనము
అన్ని కష్టాలకు అమృతము

The Andhra Patrika - Madras సంపుటం 45. సంచిక 207 FOUNDER: DESODHARAKA K. NAGESWARA RAO గురువారం 30-10-1958 Reg. No. M. 1118 4 పుటలు 7 నయాపైసలు

ఆంధ్ర గ్రామాల మంచినీటి సప్లయి పథకానికి రు 550 వేలు

ఈయేటికి కేటాయించాలని రాష్ట్రప్రభుత్వ నిర్ణయం

జిల్లాకు రు 50 వేలు ఇస్తారు

('ఆంధ్ర పత్రిక' ప్రతినిధి)

హైదరాబాదు, అక్టోబరు 29: మంచినీటి సప్లయికీ, పారిశుద్ధ్యానికీ సంబంధించిన జాతీయపథకమూ, సమాజాభివృద్ధి కార్యక్రమాలూ, జాతీయాభివృద్ధి కార్యక్రమాలూ అమలు జరగని గ్రామాలలో మంచినీటి సప్లయి సౌకర్యం ఏర్పాటు చేసేందుకు ఆంధ్రప్రాంతంలోని జిల్లాలకు-జిల్లాకు రు 50 వేలు చొప్పున రు 550 వేలు కేటాయించాలని ఆంధ్రప్రదేశ్ ప్రభుత్వం నిర్ణయించింది.

నిజంగా మంచినీటి సప్లయి కొరత ఉన్న ప్రాంతాలలో, ఆయాప్రాంతాలలోని ప్రజలు కొంతవిరాళం ఇవ్వాలని పట్టుపట్టకుండా యీ పథకంప్రకారం పనిని వెంటనే ప్రారంభిస్తారు. అయితే ఆయా ప్రాంతాలలోని ప్రజలు విరాళం ఏమైనా ఇస్తే వినియోగించుకొంటారు.

వచ్చే ఆర్థిక సంవత్సరంలో కూడా యీ పథకం ప్రకారం ఇంతే మొత్తమే ఖర్చుపెడ్తారు.

ఆంధ్రప్రాంతంలోని గ్రామాలలో మంచినీటి సప్లయి సౌకర్యాలను వీలైనంతగా ఏర్పాటుచేసే వ్యవహారాన్ని [illegible] పరిశీలించి పైన విషయం [illegible] తెచ్చింది.

[illegible] మంచినీటి సప్లయి

కేంద్ర ఆరోగ్యమంత్రి ఉద్ఘాటన

న్యూఢిల్లీ, అక్టోబరు 28: పట్టణాలకు, పల్లెలకుగూడా పరిపుష్టమైన మంచినీటి సరఫరా సమకూర్చవలసిన అవసరం వున్నదని, డబ్బు లేదని ఇక్కడ సంతోషించదగదని కేంద్ర ఆరోగ్యమంత్రి శ్రీకళ్యాణ్‌కుమార్ నేడు అఖిలభారతి ప్రజారోగ్య విభాగం ఇంజనీర్ల మహాసభను ప్రారంభిస్తూ అన్నారు.

ఈ సభలో పానింగు కమిషన్ ఉపాధ్యక్షుడు శ్రీ వి. టి. కృష్ణమాచారిగూడా మాట్లాడారు. ప్రతిరాష్ట్రంలో ప్రజారోగ్యవ్యవస్థలు ఏర్పడాలనీ, ఆ వ్యవస్థలు ఏర్పడకపోతే, చేసుకున్న కార్యక్రమాలు అనుకున్నట్లు సాగవని చెప్పారు.

ప్రజారోగ్యశాఖ ఇంజనీరింగు విభాగం డైరెక్టరు జనరలు శ్రీ కె. ఎస్. కృష్ణమూర్తిగూడా ఈమాటలే తమ నివేదికలో ఉట్టంకించి వున్నారు. ప్రతిరాష్ట్రంలో ప్రజారోగ్యశాఖ ఇంజనీరింగు విభాగాలు పెంపొందవలసివున్న అవసరాన్నిగూర్చి ఆయన తమ నివేదికలో సూచించారు.

జగ్గయ్యపేట-సూర్యాపేట బస్సులు బంద్

జగ్గయ్యపేట, అక్టోబరు 28: ఈ పట్టణానికీ, సూర్యాపేటకు మధ్య రాకపోకలు సాగించే 12 బస్సులకు శాఖాధికారి అనుమతులను కూడా ఇవ్వడానికి నిరాకరించినందువల్లా, రవాణాశాఖ బస్సులను వీటికి బదులుగా ప్రవేశపెట్టనందువల్లా ఈ వేళ రాకపోకల పరుగులాయలు లేక ప్రజలు చాలా ఇబ్బందిపడవలసి వచ్చింది.

పై 12 బస్సులకు లోగడ ఇచ్చిన అనుమతుల గడువు తీరిపోయింది. బస్సులనిలయంలో ప్రయాణీకులు గుంపులు, గుంపులుగా చేరి పడిగాపులు కాస్తున్నారు. పట్టణంలో వ్యాపారం స్తంభించిపోయింది. (స్వ. వి.)

200 మందికి విషాహారము

మైసూర్‌వద్ద సంఘటన

బెంగుళూరు అక్టోబరు 28: మైసూరుకు 86 మైళ్ళదూరంలో ఉన్న గుండ్లుపేటలో సుమారు 200 మంది విషమిశ్రితాహారం తిన్నట్లు అనుమానిస్తున్నారు.

గుండ్లుపేట పట్టణంనుంచి 150 మందిని ఆసుపత్రి గ్రామాలనుంచి 50 మందిని గత ఆదివారంనాడు ఆస్పత్రిలో చేర్చినట్లు అధికారులకు అందిన సమాచారాన్నిబట్టి తెలిసింది.

[illegible] చేయడానికి పంపారు. వీరిలో చాలా మంది కోలుకున్నారనీ, ప్రమాదంగా ఉన్నవారికి చికిత్స జరుగుతున్నదనీ మైసూరు జిల్లా వైద్యాధికారి తెలియజేశారు.

నీవిన్ ప్రమాణ స్వీకారం

రంగూన్ అక్టోబరు 29: జనరల్ నీవిన్ ఇవాళ బర్మా ప్రధాన మంత్రి పదవి తీసుకున్నారు. అన్యాయుడు యునిన్‌మాంగ్, ఈయనచే ప్రమాణ స్వీకారం చేయించారు. ఉత్సవం అన్యాయ ప్రాసాదంలో దర్బారు హాలులో జరిగింది. విదేశాల రాయబారులు ఉన్నతోద్యోగులు సహా అనేక మంది హాజరైనారు.

ఉత్తర కొరియాలో చైనా సైన్యాలు

శ్రీ డలెస్ అభిప్రాయం

వాషింగన్, అక్టోబరు 28: ఉత్తర కొరియానుంచి చైనా సైన్యాల ఉపసంహరణకు అంత ప్రాముఖ్యం ఏమీ లేదని పత్రికల ప్రతినిధుల సమావేశంలో అమెరికా విదేశాంగశాఖమంత్రి శ్రీజాన్ ఫాస్టర్ డలెస్ అన్నారు. "చైనా సైన్యాలు యాలూనది అవతలికిమాత్రమే వెళ్ళిందని, అంటే ఏ క్షణంలో సైనాత్వంగా సైన్యాలను ఉత్తరకొరియాలోకి చైనా పంపించవచ్చు. ప్రస్తుతి సైన్యాలు ప్రత్యేకంగా ఒక పనిమీద ఉత్తరకొరియాలో ఉన్నవి. ఆపని— ఎన్నికలద్వారాను కొరియానుపమెక్యం చేసేపని ఇంకా జరగవలసి ఉన్నది. ప్రస్తుతి సైన్యాలను పూర్తిగా ఉపసంహరించడానికి అనుకూల పరిస్థితులు ఇప్పుడు ఏర్పడినవని నేను అనుకోవడం లేదు.

చైనా కాల్పులు: శ్రీ డలెస్ తీవ్ర విమర్శ

వాషింగన్, అక్టోబరు 28: తైవాన్ (ఫార్మోజా) జలసంధిలో చైనా కాల్పులు సాగించటం కిరాతికమనీ, అశాంతికి చర్యలనీ అమెరికా విదేశాంగ మంత్రి శ్రీ డలెస్ ఇంకా సారతీవ్రంగా విమర్శించారు. సైనిక ప్రయోజనాలు సాధించేందుకు కాకుండా, వూరికే జనులను చంపటమే పరమావధిగాగల ఈ చర్య శాలా క్రూరమైనదిగా ఆయనన్నారు.

మరో 960 మంది [illegible]

జోహాన్‌బర్గ్, అక్టోబరు 28: దక్షిణాఫ్రికా ప్రభుత్వం అనుసరిస్తున్న జాతి విచక్షణ విధానానికి నిరసన తెలుపుతూ, పురవీధులలో ప్రదర్శనలు జరిపిన 900 మంది ఆఫ్రికా స్త్రీలను అరెస్టుచేశారు. నిన్న ఆరువందలమంది స్త్రీలు జట్టుగా వచ్చి అరెస్టు అయినారు.

వీరిలో కొందరు చంటిపిల్లలను బుజాన వేసుకొని వచ్చారు.

జొహాంటెయిన్ (ఆరంజ్ ఫ్రీస్టేట్), అక్టోబర్ 28 రిపబ్లిక్ పరిగా పనిచేస్తుందని నమ్మకం కలిగేవరకు, ప్రభుత్వం, రిపబ్లిక్ సెలకొల్పదని దక్షిణాఫ్రికా ప్రధాని డాక్టర్ హెన్‌డ్రిక్ వెర్వోర్డ్ పల్లడించారు.

రు 22½ లక్షల కరెన్సీ నోట్ల స్వాధీనం

ఐరోపా రేవులకు వెళ్లనున్న మోటారు కార్లనుంచి

బొంబాయి, అక్టోబరు 28: ఐరోపా రేవులకు నౌకలలో పంపించడానికి సిద్ధంచేసిన రెండు మోటారుకార్ల నుంచి రు 22,50,000 కరెన్సీనోట్లను బొంబాయిలోని కస్టమ్స్ అధికారులు ఇవ్వాళ స్వాధీనం చేసుకున్నారు. మోటారు మెకానిక్కుల సహాయంతో బల్లార్డ్ ఎస్టేట్‌లోని ఒక గారేజిలో ఈ రెండు మోటారుకార్లలోని లోపలిభాగాలను కస్టమ్స్ అధికారులు విడదీయగా, ఎవరికీ కనిపించకుండా ఏర్పాటుచేసిన భాగాలనుంచి వందరూపాయలనోట్ల కట్టలు బయల్పడినవి.

కరెన్సీనోటనుఅక్రమంగా చేరవేయడానికి యత్నించిన నేరాలలో ఇదే పెద్దదని అంటున్నారు. అక్రమంగా తీసుకువచ్చి ఇటీవల భారతదేశంలో అమ్మిన బంగారం తాలూకు డబ్బు ఇది అని అనుమానిస్తున్నారు.

ఐరోపా దేశాలనుంచి అక్రమంగా బంగారం రవాణాచేసే జటు ఒకటి ఒకనౌకనిండా భారతదేశపు కరెన్సీ నోట్లను ఐరోపా దేశాలకు చేరవేయ[illegible] రెండు జటల కిందట కస్టమ్స్ అధికారులకూ, కేంద్ర రెవెన్యూ రహస్య పరిశోధనశాఖకూ తెలియ[illegible] కస్టమ్స్ కోటను అక్రమంగా చేరవేసేందుకని విదేశాలనుంచి వచ్చిన యాత్రికుల కేసులో ఈ జటు వచ్చారని అనుమానిస్తున్నారు. ఎవరో విదేశాల యాత్రికులు ఈ రెండు కారులనూ ఇటలీ, ఫ్రాన్సు దేశాలలోని రేవులకు నౌకలలో పంపించడానికి సిద్ధంచేయగా కస్టమ్స్ అధికారులు రెండు మోటారుకార్లనూ పోదా చేశారు. కానీ, అక్రమంగా రవాణా చేయదలచినదేమీ వాటిలో కనిపించలేదు. ఆతరువాత ఆ యాత్రికులు ప్రయాణం కొనసాగించడానికి అనుమతించారు. కానీ, మోటారుకార్లను మాత్రం ఒక గారేజీలో అటకెట్టారు. ఆ తరువాతి దర్యాప్తులు జరిగినవి. మోటారుకార్లను విడదీశారు. వందరూపాయలనోట కట్టలు బయల్పడినవి. ఇంకా రెండు మోటారుకార్లనుకూడా కస్టమ్స్ అధికారులు అటకెక్కించారట. వాటిని ఇంకా పోదా చేయవలసి ఉన్నది. ఈ మోటారుకార్లను విదేశాలకు నౌకలలో పంపించడానికి సిద్ధం చేసినవారి పేర్లను కస్టమ్స్ అధికారులు వెలడి చేయలేదు. ఎవరికీ పంపించాలని ఉద్దేశించినదీకూడా చెప్పలేదు.

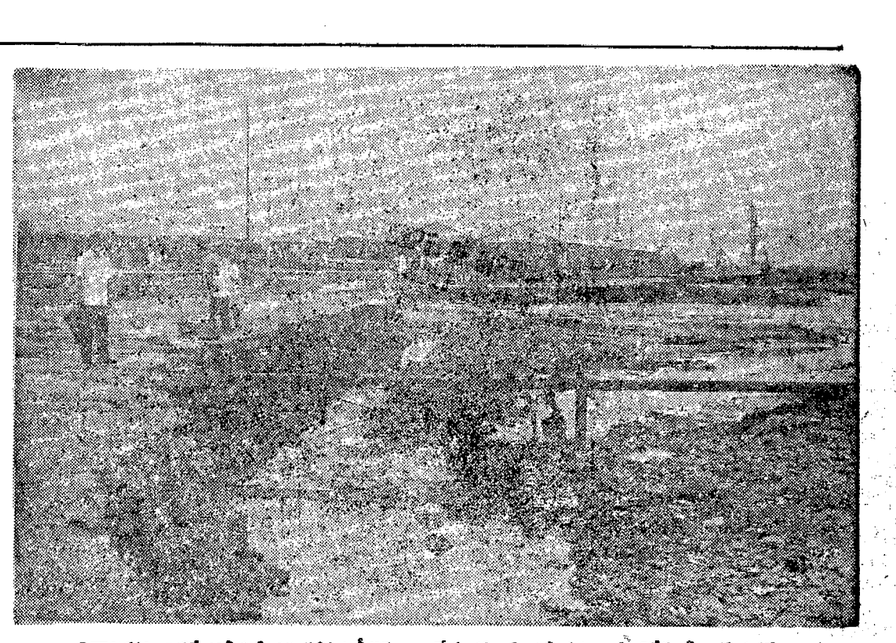

విశాఖపట్టణంలో అతివృష్టివల్ల కలిగిన వీధిధ్వంసం: రేవు సమీపంలో రహదారి కోతబడి అడుగువున్న గొట్టాలు బయటపడ్డాయి.

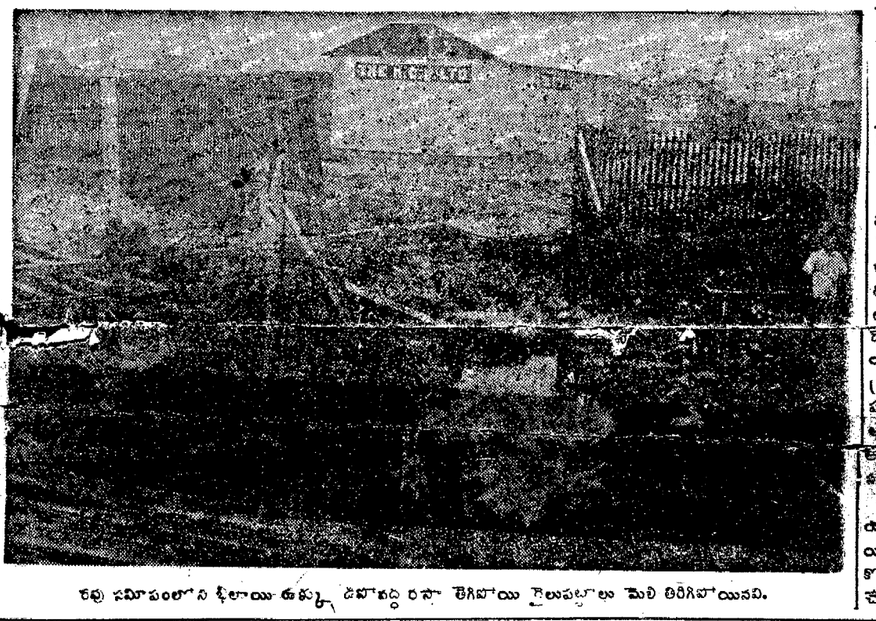

రేవు సమీపంలోని ఖిలాయి ఉప్కు డబ్బాబద్ధ రసాతెగిపోయి రైలుపట్టాలు మెలి తిరిగిపోయినవి.

రోసమ్మా పున్నూస్ నిరశన దీక్ష

కేరళతోట యజమానులు వైఖరికి నిరసన

తిరువేండ్ర అక్టోబరు 28: కమ్యూనిస్టుల అధ్వర్యంలోని 'దేవికాళంతోట కార్మికుల సంఘం' అధ్యక్షురాలు శాసన సభ్యురాలు ఆయిన శ్రీమతి రోసమ్మా పున్నూస్ ముప్పూరలో ఆంగేయుల యజమాన్యంలోని పెన్నీ దేవస్ కంపెనీ కార్యాలయం [illegible] యీ పాయంత్రం నిరాహార దీక్ష ప్రారంభించారు. కార్మిక [illegible] పరిష్కరించటంలో యీ జ[illegible] అవలంబిస్తున్న [illegible] ప్రారంభించారని [illegible] సమాచారాన్ని బట్టి తెలియగలదు.

ఈ ప్రాంతంలో [illegible] యాయులైన కార్మికులు [illegible] యింకా ఎక్కువ లాభం [illegible] కోరుతు యీ నెల 4 నుంచి [illegible] చేస్తున్నారు.

పాకిస్తాన్‌లో అమెరికా పద్ధతి ప్రభుత్వం

ప్రధానమంత్రిగిరీ రద్దు: అధికారం అధ్యక్షునిపరం

కరాచీ, అక్టోబరు 28: పాకిస్తాన్‌లో జనరల్ ఆయూబ్ ఖాన్ అమెరికా పద్ధతి ప్రభుత్వాన్ని నెలకొల్పారు. అయితే ఇక్కడ అమెరికాలోలాగా కార్యదర్శుల పేరుతోగాక, ప్రభుత్వంలో సభ్యులు మంత్రుల పేరనే బరగుతూ వుంటారు. ప్రధాన మంత్రిగిరీ అంటూ వుండదు. దాన్ని దేశాధ్యక్షుడు జనరల్ ఆయూబ్ ఖాన్ రద్దుచేసివేశారు.

ఈ రకమైన ప్రభుత్వంలో మంత్రులను అధ్యక్షుడే నియమిస్తారు. ఆయనకు వారంటే ఎంతకాలం ఇష్టం వుంటుందో, అంతకాలం వారిని అధికారంలో వుంచవచ్చు. ఇష్టంలేని రోజున వారిని తీసివేసి ఇంకొకర్లను పేరుకుంటారు. ఈ ఏర్పాటును అనుసరించి జనరల్ ఆయూబ్ ఖాన్ 8 మంది మంత్రులతో తన ప్రభుత్వాన్ని నిర్మించారు. ఇందులో అంతా, మొన్న శ్రీ మీర్జా దగ్గర ప్రమాణాన్ని స్వీకరించిన మంత్రులే వున్నారు అయితే విరిచేత కొత్త దేశాధ్యక్షుడు, కొత్తగా ప్రమాణాలు చేయించారు.

ఈ మంత్రులు దేశాధ్యక్షునికి పరిపాలనా వ్యవహారాలలో సలహా ఇస్తూ వుంటారు. ఈ మంత్రులలో పెద్ద లెఫ్టినెంట్ కర్నల్ మొహమ్మద్ ఆజంఖాన్.

జనరల్ ఆయూబ్ ఖాన్ నేడు ఈ కొత్త మంత్రులనేగాక, కొత్త సైనిక పాలకులను గూడా నియమించారు. పాకిస్తాన్ త్రివిధ బలాల అధిపతులను- (1) జనరల్ మూసా, (2) వైస్-అడ్మిరల్ పాంధూరీ, (2) ఎయిర్-వైస్-మార్షల్ అస్గర్ ఖాన్‌లను ఉపసైనిక పరిపాలకులను నియమించారు.

పాకిస్తాన్ ప్రధాన కార్యదర్శి శ్రీ అజీజ్ అహమ్మద్‌ను ఉపప్రముఖ సైనిక పాలకత్వంనుంచి తొలగించివట్లు ముందు ఒక వార్త వచ్చింది గాని, తర్వాత అది నిజంకాదని, ఆయన ఆ పదవిని నిర్వహిస్తూనే వుంటారని ఒక ప్రకటన వెలువడింది.

ఇప్పుడు పాకిస్తాన్‌లో మీర్జా-ఆయూబ్ ఖాన్‌ల ద్వంద్వ ప్రభుత్వం అంతమైపోయింది. ఒక్క జనరల్ ఆయూబ్ ఖాన్ సర్వాధికారం క్రిందనే దేశం వచ్చేసింది. ఇందువల్ల దేశం బాగుపడగలదని "ఈవినింగ్ న్యూస్" అనే కరాచీ పత్రిక ఒక సంపాదకీయం వ్రాసింది.

వస్తువుల ధరలపై త్వరలో కంట్రోళ్లు

ఈ ప్రభుత్వం ఏర్పాటైన అనంతరం మాట్లాడుతూ, జనరల్ ఆయూబ్ ఖాన్ తాను, దేశంలో కొన్ని కొన్ని ముఖ్యమైన వస్తువుల ధరలపై కంట్రోళ్లను విధించడాన్ని గూర్చి ఆలోచిస్తున్నామని తెలియజేశారు. ఈ విషయాన్ని గూర్చి వర్తకులతోను, పరిశ్రమల యజమానులతో సంప్రదించామని, దేశం యొక్క క్షేమంకోసం ప్రభుత్వంతో కలిసి పనిచెయ్యడానికి వారు అంగీకరించారని గూడా ఆయన తెలియజేశారు.

ఖుర్రోకు రెండోసారి జామీను నిరాకరణ

పాకిస్తాన్‌లో సైనిక పాలనం ఏర్పడగానే అరెస్టు చేయబడిన శ్రీ ఖుర్రో (ప్రభృతి కొంతమంది పెద్దలను [illegible] మీద వదలిపెట్టడానికి కరాచీ [illegible] న్యాయమూర్తి నిరాకరించారు. అది వరకుగూడా ఇటువంటి ప్రయత్నం ఒకటి జరిగింది గాని, అప్పుడు గూడా, అది నిరాకరించబడింది. ఖుర్రోను వదిలి పెడితే ప్రమాదం గాబట్టి, ఈ జామీను అభ్యర్థనను తిరస్కరించి వలసిందిగా ప్రభుత్వ న్యాయవాది కోరారు. న్యాయమూర్తి నిరాకరించారు.

బర్మాలో నీవిన్ ప్రధాన మంత్రిత్వం

పార్లమెంటు ఆమోదం: ఉనూ రాజీనామా

రంగూన్, అక్టోబరు 28: జనరల్ నీవిన్‌ను ప్రధాన మంత్రిగా బర్మా పార్లమెంటు ఆమోదించి, ఆయన ప్రధానిత్వాన్ని అమోదించవలసిందిగా దేశాధ్యక్షుణ్ణి కోరింది.

రేపు ఈయన ప్రమాణ స్వీకారం చేస్తారు. తక్కిన మంత్రుల ప్రమాణ స్వీకారంగూడా అప్పుడే జరుగుతుంది.

ఈ ప్రభుత్వం ఆరు నెలలపాటు అధికారంలో వుంటుంది. దేశంలో శాంతి భద్రతలను కాపాడటం, ఎన్నికలు జరపడం ఈ ప్రభుత్వం ప్రధానంగా నిర్వహించే కార్యాలు.

పార్లమెంటులో నేడు ఉనూ పార్టీవారు, ఉబాస్వే పార్టీవారు డా॥ ఉమాంగ్ పార్టీవారు జనరల్ నీవిన్ పేరును ప్రధానమంత్రి పదవికి సూచించారు. పార్లమెంటు ఏకగ్రీవంగా ఆ సూచనను ఆమోదించింది.

ఈ పని జరిగే ముందు శ్రీ ఉను పార్లమెంటులో తన రాజీనామా ప్రకటించారు. 1947 జులైనుంచి ఇప్పటిదాకా ఈయన, మధ్య కొంతవ్యవధితో, ఈ

(2 వ పేజీ చూడుడు)

రష్యా అణుశాస్త్రజ్ఞులకు ఫిజిక్సులో నోబెల్ బహుమతి

రసాయనిక శాస్త్రంలో బ్రిటిష్ శాస్త్రజ్ఞునికి బహూకరణ

స్టాక్‌హోమ్, అక్టోబర్ 28: స్వీడన్ విజ్ఞాన శాస్త్ర పరిషత్తు, భౌతికశాస్త్రంలో యిచ్చే నోబెల్ బహుమానాన్ని, ముగ్గురు రష్యా అణు శాస్త్రజ్ఞులకు బహూకరించారు. రసాయనిక శాస్త్ర బహుమతిని బ్రిటిష్ శాస్త్రజ్ఞుడు డాక్టర్ ఫ్రెడరిక్ శాంగర్‌కు యిచ్చారు.

పదారంగుండా కీర్తికాంక్షల సంచలన సమస్యలపై రష్యా అణుశాస్త్రజ్ఞులు జరిపిన కృషికీ, యీ బహుమతి లభించింది.

ఈ ముగురు శాస్త్రజ్ఞులు, డాక్టర్ పి. ఏ. చెరనికోవ్, ఆర్ యా ఐ. యమ్. ఫ్రాంక్, శ్రీ ఇగార్ టామ్. వీరు ముగురు మాస్కోలోని రష్యా విజ్ఞానశాస్త్రాల పరిషత్తులో, భౌతిక శాస్త్రసంస్థలో పరిశోధన చేస్తున్నారు.

చెరెడ్‌కోవ్ ఇథేరును కనిపెట్టి, భౌతికీకరించినందుకు గాను, యీ నోబెల్ బహుమతియిస్తున్నట్టు స్వీడన్ సంస్థ ప్రకటించింది.

'మానవ శరీరంలో రోగం, ఎట్లా ప్రవేశిస్తుంది?' అనే అంశంపై శాస్త్రాన్ని ఒకఆదుగుముందుకు నడిపించినందుకు, బ్రిటిష్ శాస్త్రజ్ఞుడు డాక్టర్ ఫ్రెడరిక్ శాంగర్, (కేంబ్రిడ్జి) రసాయనికి శాస్త్రబహుమతిని పాధించారు.

ఇన్‌సులిన్ రేణువులో 779 అణువులు ఉన్నట్లు వీరు కనుగొన్నారు.

పాస్టర్‌నెక్ బహిష్కరణ

మాస్కో, అక్టోబరు 28: 'డాక్టర్ ఝివాగో' అనే నవల వ్రాసి సాహిత్యంలో నోబెల్ బహుమానాన్ని గెలుపొందిన సోవియట్ రచయిత బోరిస్ పాస్టర్‌నక్‌ను రష్యా రచయితల సంఘంనుంచి తొలగించి "సోవియట్ రచయిత" అనే బిరుదును గూడా తీసివేసినట్లు సోవియట్ వార్తాసంస్థ టాస్ ప్రకటించింది. శ్రీ పాస్టర్‌నక్ తమ నవలను పశ్చిమ యూరప్‌లో ప్రకటించారు.

నిరాయుధీకరణం వ్యవహారం

రాజకీయ సంఘంలో చర్చ పరిసమాప్తి

సమితి, అక్టోబరు 28: నిరాయుధీకరణ వ్యవహారాన్ని గూర్చి, అణ్వస్త్ర పరీక్షలనుగూర్చి 20 రోజులుగా సమితి రాజకీయ సంఘంలో జరుగుతున్న చర్చలు నేటితో ముగింపుకువచ్చాయి.

రష్యా వైఖరిలోగాని, అమెరికా వైఖరిలోగాని, ఈ చర్చల ఫలితంగా ఎటువంటిమార్పు రాలేదు. ఇప్పుడు ఇక ఈ సంఘంముందువున్న అన్ని తీర్మానాలమీద రేపు చర్చ, ఓటింగు జరుగుతాయని సంఘం అధ్యక్షుడు డా॥ విక్యూల్ రాఫియల్ ఉరాక్వియా ప్రకటించారు. కాని, ఈ వ్యవహారంలో ఏదో ఒక పరిష్కారమార్గాన్ని కనుగొనడానికి ఇంకా ప్రయత్నాలు సాగుతున్నాయని గనుక, చర్చను, ఓటింగును కొంతఆలస్యం చెయ్యాలని భారతి ప్రతినిధి శ్రీ ఆర్ రి లాల్ సూచించగా, సభవారు అందుకు ఆమోదించారు. అందువల్ల ఈచర్చలు, ఓటింగులు రేపుమధ్యాహ్నం సాగుతాయి.

(మరికొన్ని వార్తలు 2 వ పేజీలో)

శ్రీ నీలం సంజీవరెడ్డి రాక

మద్రాస్, అక్టోబరు 29: ఆంధ్రప్రదేశ్ ముఖ్యమంత్రి శ్రీ నీలం సంజీవరెడ్డి, రెవెన్యూమంత్రి కళా వెంకట్రావు తిరువేండ్రంనుంచి నిన్న రాత్రి వచ్చారు

కాలేజ్ ఆఫ్ ఇంజనీరింగ్
అమలాపురోడ్ - గుంటూరు (ఆంధ్రప్రదేశ్)
కేంద్ర, రాష్ట్ర ప్రభుత్వములచే B.E. or B. Sc (Eng) డిగ్రీలకు సమానముగ రికగ్నైజ్ కాబడిన A. M. I. E పరీక్షలకు, అనుభవము, గొప్ప విద్యార్థులు కలిగిన ఇంజనీర్లు, ప్రొఫెసర్లు, లెక్చరర్లచే INTER, B.A; B.Sc విద్యార్థులకు యూడుసంవత్సరములకొర్సు (INTERMEDIATE PART III M. P. C తో Pass అయివుండాలి.) ఫిజియానిర్మాణ. మాథమాటిక్స్, ఫిజికల్ సైన్సుతో ప్యాసయినవారికి కాలుగు సంవత్సరముల కోర్సులు. సెప్టంబరు సెకను 6-11-1958 నుండి ప్రారంభము. ప్రాస్పెక్టసు అడ్మిషను ఫారమునకు ఒక రూపాయి మనియార్డరు పంపవలెను. తాతినేని సూర్యనారాయణరావు, C. E; A.M.I. E (IND) ప్రిన్సిపాల్.

పంచబాణ కల్ప
సువర్ణమిశ్రితము. నిస్సత్తువ, నరములబలహీనత, దడి, బ్లడ్ ప్రజర్, వాతర క్తము, ఆయాసము, మధుమేహము మొదలగు అన్ని వ్యాధులనుహరించును. రక్త వృద్ధిని, గుండెకు బలమును యిచ్చును. మూత్రదోషములను హరించును. ఆయుర్వేద పద్ధతులపై శాస్త్రీయముగా తయారుకాబడినది. 20 రోజుల మందు 40 పొట్లములు. రు. 15-0-0; వి. పి. 1-0-0.
"అన్ని ఆయుర్వేద ఇంజక్షన్లు ఔషధములు దొరకును. - కేటలాగు ఉచితము."
ఇండియన్ మెడిసన్ హౌస్, విజయవాడ-2; ఫోన్: 818

గంటల పంచాంగం

విలంబనామసం॥ఆశ్వీయుజ బ॥ తృతీయ
1958 సం॥ అక్టోబరు 30 గురువారం
శు॥ తృతీయ రా 4.17 కృత్తిక 3.54
వర్జ్యం రా 2 35 ల 4 21 సు.
బ॥ చతుర్థి అక్టోబరు 31 శుక్రవారం
శు॥ చతుర్థి రా 6.0 రోహిణి 11.25
వర్జ్యం 17.31 ల 19.15 సు.

ఆంధ్రపత్రిక
ఉదయించిన దినకరించిన
కవకవల యుప్రియము తన మనంజన కగు దా
నా ...లను పని పీడుకుని!
కరాయణము పరమదర్శపథముల పెల్లన్
(మహాభారతము
విలంబనామసం॥ఆశ్వీయుజ బ॥ తృతీయ
గురువారం.

ఉష్ణుడి పోలీసు బలం

అది నదీ జలాల పంపిణీ సమస్యే కావచ్చు; అల్పసంఖ్యాక భాషావర్గాల రక్షణ విషయమే కావచ్చు; సమిష్టి శ్రేయస్సాధనకు అత్యవసరంగా అమలుకావలసిన అభివృద్ధి కార్యక్రమాలపమే కావచ్చు; ప్రజల జీవన్మరణాలకు సంబంధించిన ఆహారధాన్యాల పంపకమే కావచ్చు; లేదా, ప్రాదేశిక శాంతిభద్రతల రక్షణవ్యవహారమే కావచ్చు—కోట్ల కొలదీ ధనం వెచ్చించి నిర్ణీత కార్యక్రమం ప్రకారం అభివృద్ధి ప్రణాళికలను అమలుజరుపుకుంటున్న సమయంలో ఈ విధంగా అనేక రకాల జటిలసమస్యలు ఉత్పన్నంకావడం సహజం. ఎప్పటికప్పుడు ఈ సమస్యలను పరస్పర సమాలోచనల ద్వారా పరిష్కరించుకోవడం మేలైనదే అభివృద్ధి కార్యక్రమాలు, ప్రజల శ్రేయస్సు ఆధారపడి వుంటవి. లేనిపక్షంలో జాతి పురోగతికే అడుగడుగునా అంతరాయాలు ఏర్పడే ప్రమాదం వున్నది. ఈ ప్రమాదాల నివారణకే కేంద్ర ప్రభుత్వం సువిశాలమైన భాషారాష్ట్రాల నిర్మాణంతో పాటు కొన్ని రాష్ట్రాలను చేర్చి ప్రాంతీయ మండలులనుకూడా స్థాపించింది. ఈ విధంగా అవతరించిందే ఆంధ్రప్రదేశ్, మద్రాసు, మైసూరు, కేరళ రాష్ట్రాలతో కూడిన దక్షిణ ప్రాంతీయ మండలి.

శ్రీ గోవిందవల్లభపంత్ సమక్షంలో మొన్న మండలి చతుర్థ సమావేశం జరిగినప్పుడు, మద్రాసు కేరళ మంత్రులు ఒక క్లిష్టమైన నీటిపంపిణీ తగాదాను సామరస్యంతో సులభంగా తేల్చుకోగలిగారంటే ఇలాంటి ప్రాంతీయమండలుల ప్రాధాన్యం గ్రహించవచ్చు. దక్షిణ ప్రాంతీయమండలి గత సమావేశాలలో అపరిష్కృతంగావదిలివేసిన మరొక ముఖ్య సమస్యను కూడా ఇప్పుడుపరిష్కరించింది. ఆంధ్ర, మద్రాసు, మైసూరు రాష్ట్రాలకు ఉమ్మడి రిజర్వు పోలీసుదళం ఏర్పడాలన్నదే ఈ నిర్ణయం. దక్షిణమండలిలో సభ్యత్వం వున్న నాల్గురాష్ట్రాలకూ కలసి ఏర్పడవలసిన ఈ ఉమ్మడిపోలీసుదళ నిర్మాణంలో కేరళ రాష్ట్రం చేరలేదు. ప్రస్తుతానికి చేరడం లేదని మాత్రమే వార్తలు తెలియజేస్తున్నవి. ఉత్తరోత్తరా ఏనాడు చేరుతుందో, లేదో, ఆ రాష్ట్రపాలకుల ఉద్దేశాలేమిటో వ్యక్తపడడంలేదు. ఉమ్మడి రిజర్వు పోలీసుబల నిర్మాణంవల్ల చేకూరే ప్రయోజనమేమిటో విడమర్చి చెప్పవలసిన పనిలేదు. లోగడ ఏర్పడిన అవసర సంవర్యాలలో ఆంధ్ర రిజర్వుపోలీసు దళాన్ని మద్రాసు ప్రభుత్వం సవిధంగా ఉపయోగించుకున్నదీ అందరికీ తెలిసినసంగతే. ఉమ్మడి పోలీసు బల ప్రయోజనాన్ని కేరళరాష్ట్రం కూడా గ్రహించి త్వరలోనే తదనుగుణమైన నిర్ణయానికి వస్తుందని ఆశిస్తున్నాము.

ఖాన్‌సాహెబ్ హత్యా నేరం

అల్లామామ్మద్‌కు నిర్దోషి అని జూరర్ల అభిప్రాయం

లాహోరు, అక్టోబరు 28: ఖాన్ సాహెబ్‌ను హత్య చెయ్యాలని ఖాన్ కౌసర్ నాయుడు అల్లామామ్మద్‌కు కుట్రచెయ్యలేదని ఈ అభియోగం విచారణసందర్భంలో జూరరు నలుగురూ అభిప్రాయం ఇచ్చారు. డాక్టరు ఖాన్ సాహెబ్‌ను అల్లామామ్మద్ హత్యచేశాడని జూరరు నిర్ణయించారు. సెషన్సుజడ్జి విచారణ ఇవాళ్ళే పూర్తి అయినది. నవంబరు 17 వ తేదిన తీర్పు వెలువడుతుంది.

తనకోసరకు ఇంటోఉండగా డాక్టరు ఖాన్ సాహెబ్‌ను మే 9 న ఎవరో హత్యచేశారు. హత్యచేసి, పారిపోవడానికి యత్నిస్తూండగా అల్లామామ్మద్‌ను పోలీసులు పట్టుకున్నారు. ఈ హత్యాసందర్భంలో కుట్రచేశారనే ఆరోపణపై అతనితోబాటు ఖాన్ కౌసర్ నాయుడు అల్లామామ్మద్‌కునీ, అతని నలుగురు అనుయాయులనూ పోలీసులు అరెస్టుచేశారు. వారిలో ఒకరు అప్రూవరుగామారారు. మిగతా ఖాన్ కౌసర్‌ను నిర్దోషులుగా కిందికోర్టు వదలిపెట్టింది. అల్లామామ్మద్‌కుని సెషన్సు విచారణకు పంపించారు.

మీర్జా నిష్క్రమణతో ప్రజల హర్షం

పాతిమా జిన్నా ప్రకటన

లాహోర్, అక్టోబరు 29: మేజర్ జనరల్ ఇస్కందర్ మీర్జా రాజకీయ రంగం నుంచి నిష్క్రమించడంతో ప్రజలకు పెద్ద బరువు తొలగిపోయినట్లున్నదని కుమారి ఫాతిమాజిన్నా నేడొక ప్రకటన చేశారు.

జనరల్ మీర్జా రాజ్యాధిపతిగా వున్న మూడేండ్లలో దేశ రాజకీయాలు కొంటున్న ఏ ఒక్క సమస్యనూ పరిష్కరించ లేకపోయారనీ, పైగా, ఆహార్యత, అవినీతిలోలుల అధికమైపోయి, దేశం రాజకీయంగానూ, ఆర్థికంగానూ మరింత అధోగతిపాలయిందనీ ఆమె అన్నారు.

కుమారి ఫాతిమా జిన్నా కే. శే. మహమ్మదాలీ జిన్నా చెల్లెలన్న సంగతి తెలిసిందే.

కోమింటాంగ్‌వారిపై ఇండోనీషియా చర్య

సమితికి నివేదించేందుకు పార్లమెంటు ఆమోదం

జకార్తా, అక్టోబరు 28: జాతీయ చైనా వారిపై, ఇండోనీషియా ప్రభుత్వం యిటీవల జరిపిన చర్యలను ఐక్యరాజ్య సమితికి నివేదించాలని కోరుతూ, కోమింటాంగ్ చైనా పార్లమెంటు యివాళ ఏకగ్రీవంగా తీర్మానించింది.

ఈ చర్యలకు యిదివరకే కొనసాగించటం మూలంగా తటస్థించే పరిణామంకు ఇండోనీషియా యే బాధ్యత వహించవలసి ఉంటుందని, పార్లమెంటులోని విదేశాంగ వ్యవహారాలశాఖ ప్రతినిధి శ్రీ చెకే మా ఈ హెచ్చరించారు.

ఇండోనీషియా చర్యవల్ల 20 లక్షల మంది చైనీయుల హక్కులు, ప్రయోజనాలు దెబ్బతిన్నాయన్నారు.

ఢిల్లీకి పాకిస్తాన్ యాత్రికుల రాక

న్యూఢిల్లీ, అక్టోబరు 28: హజరత్ కాజాసాహెబ్ ఉర్సు 658 'ఉర్సు' లో పాలుగొనేందుకు 150 మంది పాకిస్తాన్ యాత్రికులు ఇవాళ ఇక్కడికువచ్చారు. ఈ ఉర్సు అక్టోబరు 31 న ప్రారంభమై మూడురోజులపాటు జరుగుతుంది. కేంద్ర వ్యవసాయ మంత్రి శ్రీ మెహర్ చంద్ ఖన్నా ప్రారంభోత్సవం చేస్తారు.

ఢిల్లీ విశ్వవిద్యాలయం సంగీత కళాశాల

న్యూఢిల్లీ, అక్టోబరు 28: ఢిల్లీ విశ్వవిద్యాలయం వచ్చే యేడాదినుంచి ఒక సంగీత కళాశాలను నిర్వహించబోతున్నది. ఈ కళాశాల నెలకొల్పటానికి సుమారు 20 లక్షల రూపాయలు అవుతుందని అంచనా వేశారు. ఈ సంగతిని విశ్వవిద్యాలయం ఉపాధ్యక్షుడు డాక్టర్ వి. కె. ఆర్. వి. రావు తెలియజేశారు.

ఈ కళాశాలలో ప్రాచ్యపాశ్చాత్య సంగీతాలు రెండూ నేర్పుతారు.

తాయ్‌పే, అక్టోబరు 28: కమ్యూనిస్టు చైనా సైనికులు క్విమూయ్ ద్వీపంవారి మీదికి బాంబులు కురిపించకుండా కొత్తగుళ్లు జరిపారు.

పరిశ్రమల నిర్వహణలో కార్మికులకు భాగస్వామ్యం

సరిగా ఇవ్వడంలేదని శ్రీనందా అసంతృప్తి

బొంబాయి, అక్టోబరు 28: పరిశ్రమల నిర్వహణలో కార్మికులకు భాగస్వామ్యం ఇచ్చే కృషి అంత సంతృప్తికరంగా జరగడంలేదని భారతప్రభుత్వ కార్మికశాఖమంత్రి శ్రీ గుల్జారీలాల్ నందా అన్నారు.

కార్మిక స్థాయీ సంఘం 17 వ సమావేశంలో ప్రసంగిస్తూ పరిశ్రమలలో కార్మికులకు యజమానులు సక్రమ భాగస్వామ్యం ఇచ్చేనే పరిశ్రమలు ప్రశాంతంగా చిరకాలం పనిచెయ్యడానికి అవసరమైన ప్రాతిపదిక ఏర్పడుతుందని తన గట్టినమ్మకం అని కేంద్ర కార్మికశాఖ మంత్రి శ్రీ గుల్జారీలాల్ నందా చెప్పారు. ఈ సందర్భంలో తగినంత కృషి సంతృప్తికరంగా జరగటంలేదు కనుక ఈ సమస్యపై తన వైఖరిని మళ్ళీ వివరించ దల్చుకున్నారని కూడా శ్రీ నందా చెప్పారు. ఇంకా ఇట్లా వివరించారు: జనవరిలో ఈ సమస్యపై సదస్సు జరిగింది. ఈ పథకాన్ని అమలు జరుపుతాం అని 80 పారిశ్రామిక సంస్థలు తమంతటతాము అన్నవి, కానీ అందులో మూడోవంతు సంస్థలు మాత్రమే ఈ పథకాన్ని అమలు జరిపినవి. పరిశ్రమల నిర్వహణకు ఉమ్మడి సంఘాలను ఏర్పాటు చేసినవి."

"ఉమ్మడి నిర్వహణ సంఘాలను ఏర్పాటు చెయ్యకుండా ఆలస్యం ఎందుకు చేస్తున్నారో సంజాయిషీ చెప్పవలసినదిగా ఈ సిద్ధాంతాన్ని తమంతటతాము ఆమోదించిన పారిశ్రామిక సంస్థలను స్థాయీ సంఘం కోరినది."

"పరిశ్రమల నిర్వహణలో కార్మికులకు భాగస్వామ్యం ఇచ్చేటట్టు చేయాలనే పట్టుదలను నా విజ్ఞప్తిపై కార్మికులు విరమించుకున్నారు. యజమానులకూ, కార్మికులకూ మధ్య ఈ కొత్త సంబంధాలను రూపొందించడం ద్వారా ప్రభుత్వం సాధించ దలచినది కేవలం పరిశ్రమలలో తగాదాలు జరగకుండా చూడడం మాత్రమేకాదు; ఇంకా ఎక్కువ వస్తువులను తయారు చేసి, దేశంలో ఆర్థిక నీతికరులు ఇంకా ఇంకా భాగుపడేటట్టు చెయ్యాలనీ, అందుకు అనుగుణంగా పరిశ్రమల నిర్వహణలో కార్మికులు నిర్మాణాత్మక కృషి చెయ్యాలని ప్రభుత్వం ఉద్దేశం."

[illegible] సంబంధంగల కొంతమంది వ్యక్తులు ప్రాయోపవేశాలూ, సత్యాగ్రహాల వంటివిచేసి ధోరణిపట్ల శ్రీ నందా ఆందోళన ప్రకటించి ఇట్లా అన్నారు: "ఇటువంటి ఎత్తులు ఒకరం ఒకడికనీ, ప్రత్యక్ష చర్యఅనీ, ఆ ప్రత్యక్షచర్య అనేది క్రమశిక్షణ నిబంధనలకు విరుద్ధమనీ నా అభిప్రాయం. ఈ ఎత్తులనే ఇంకా కొనసాగిస్తే కిందటి రెండుదశాబ్దాలలో రూపొందించుకున్న, ప్రశాంతంగా వివాదాలను పరిష్కరించుకొనే పద్ధతికి తూరుపురావచ్చు."

చిన్న చిన్నతగాదాల కారణంగా నూటి మాటికీ వ్యాయస్థానాలకువెళ్ళే ధోరణిని మంత్రి నిరసించి, యజమానులూ, కార్మికులుకూడా ఈ పద్ధతిని మానివెయ్యాలన్నారు. ఇతర పద్ధతులలో పరిష్కరించడానికి వీలుకాని ప్రధాన సమస్యలను మాత్రమే న్యాయస్థానాల పరిశీలనకు తీసుకు వెళ్లాలన్నారు. ఈ పద్ధతి విఫలంఅయితే పారిశ్రామిక సంబంధాలపట్ల మనవైఖరిని పునఃపరిశీలన చేసుకోడం అవసరం అవుతుందన్నారు. ఇంకా ఇట్లా చెప్పారు: "ఇప్పటివరకే అమలులో ఉన్నంతకాలమూ అందులోని కట్టుబాట్లతో సహా అన్ని నిబంధనలనూ అక్షరాలా పాటించితీరాలి. ద్విముఖవైఖరి పనికిరాదు. సమిష్టి సమాలోచనల ద్వారా, అవి విఫలమైతే న్యాయస్థానాల నిర్ణయంద్వారా రాజీమార్గాలనురూపొందించిదండ్రపస్తుతంమన పారిశ్రామిక విధానంమందుకోడగాపనిచెయ్యడం, పెద్దపెటున ప్రదర్శనలు జరపడం, నిరశన దీక్షలవంటి ఒకతీడి పద్ధతులకు ఇప్పటి ఏర్పాట్లలో చోటులేదు."

"ప్రశాంతి పరిష్కారానికి అవరోధం కలిపిస్తున్నారనే కారణానికో కటు బాట్లను ఉల్లంఘిస్తున్నారనో ఒక్కొక్క వివాదంలో కలిపించుకోవలసినదిగా ఎవరో ఒకరు నన్ను అడుగుతున్నారు. అట్లా కలిపించుకుంటే ప్రయోజనం ఉండే సందర్భాలలో చేతనైన కృషి చెయ్యడానికి నేను ఎప్పుడూ సిద్ధమే. అయితే ఐదు ఓరకం ప్రత్యక్షచర్య తీసుకుంటాం అని బెదిరించి, ఆ తరువాత నావద్దకు రావడంమాత్రం నన్ను ఇరుకున పెట్టడమే అవుతుంది. అటువంటి సందర్భాలలో చేయగలిగే క్షమా ఉండదు."

"మన దేశంలో భవిష్యత్తులో పారిశ్రామిక సంబంధాల సందిగ్ధాలలో మేఅభిప్రాయంలో జరిగిన సెనిటల్ పథరూపొందించిన కట్టుబాట్ల నిబంధనలను మార్గదర్శకం కాగలవు. ఈ నిబంధనలను అమలుజరిపే సందిగ్ధాలలో పరిపాలనా నిర్వహణ ఏర్పాట్లుచేసి, వీటిని ఉల్లంఘించే సందర్భాలను తెలియచెయ్యడానికి త్రైపాక్షిక సంఘాలను ఏర్పాటుచేయవలసినదిగా కేంద్ర, రాష్ట్ర ప్రభుత్వాలను కోరడం జరిగింది. కేంద్రప్రభుత్వం చేయవలసిన యేర్పాటు చేసినది; చాలా రాష్ట్రాలు కూడా చేసినవి; ఇతర రాష్ట్రాలలో త్వరలో జరుగుతవని ఆశిస్తున్నాను."

కేంద్ర, రాష్ట్ర ప్రభుత్వాల ప్రతినిధులూ, అఖిలభారత పారిశ్రామిక సంస్థల యజమానుల సమాఖ్య ప్రతినిధులూ, అఖిలభారత ఉత్పత్తిదారుల సంఘం ప్రతినిధులూ, భారతజాతీయ ట్రేడ్ యూనియన్ కాంగ్రెసు ప్రతినిధులూ, హింద్ మజ్దూర్ సభ ప్రతినిధులూ, అఖిలభారత జాతీయ ట్రేడ్ యూనియన్ కాంగ్రెసు ప్రతినిధులూ ఈ సమావేశంలో పాల్గొన్నారు.

భూమిచుట్టూ రేడియోక్రియాత్మక వలయం

అమెరికా శాస్త్రజ్ఞుని వెల్లడి

బస్సెల్ (పశ్చిమజర్మనీ) అక్టో 27: భూమిచుట్టూ 5600 మైళ్ళమేర రేడియో క్రియాత్మకమైన వలయం ఒకటి ఉన్నట్లు రెండువారాల క్రిందట చంద్రగోళానికి ప్రయోగించిన తొలి అమెరికా రాకెట్ నిరూపించిందని, అమెరికా నావికదళ పరిశోధక కేంద్రానికి చెందిన డాక్టర్ ఆర్ జాస్ట్రో వెల్లడించారు. [illegible] వెల్లింది. మొదటో అంచనా [illegible] దానికంటె, యీ వలయపుకొంచెం దళ చాలా అధికమనీ, 6285 మైళ్ళపై [illegible] ఆరంభ మైనదనీ పరిశోధకులు అన్నారు.

మనుష్యులతో కూడిన ఉపగ్రహాన్ని ప్రయోగించినప్పుడు యీ వలయం వారిని ప్రమాదానికిలోనుచేస్తుందనీ, అయితే ఒకరూపరి మందము గల సీసపు కవచాలనుధరిసే యీ పెడద ఉండదనీకూడా డాక్టర్ జాస్ట్రో వివరించారు.

భూమి ఉపరితలానికి 250 మైళ్ళ పైనల వాతావరణం, ఊహించిన దానికంటే 30 రెట్లు ఎక్కువ దట్టంగా ఉన్నదని, అంతరాతీయ అంతరిక్ష శాస్త్రజ్ఞుల సమావేశంలో, యీ సంవత్సరం జరిగిన రాకెట్, ఉపగ్రహాల పరిశోధనను సమీక్షిస్తూ డాక్టర్ జాస్ట్రో వెల్లడిచేశారు.

భూమియొక్క ధృవాలపైగా 320 మైళ్ళ ఎత్తున ఉష్ణోగ్రత 1500-2000 డిగ్రీల సెంటిగ్రేడు ఉన్నట్లు తేలిందన్నారు.

అణ్వస్త్రప్రయోగాల తాత్కాలిక నిలుపుదల

రష్యా వైఖరిపై అమెరికా బ్రిటన్ల విమర్శలు

వాషింగన్, అక్టోబరు 28: ఈమాసం 31-వ తేదీనుంచి ఒక ఏడాదిపాటు అణ్వస్త్ర ప్రయోగాలను నిలిపివేయాలన్న ప్రతిపాదనను సోవియట్ రష్యా తిరస్కరించటం జినీవాలో ఆ రోజు నుంచి జరుగనున్న మూడు రాజ్యాల సంప్రతింపులు సఫలకుయే సాధకాశాలను సన్నగిల చేస్తున్నదని అమెరికా విదేశాంగ మంత్రి శ్రీ డల్లెస్ అన్నారు. రష్యా కనక ఆరోజు తర్వాతి కూడా ప్రయోగాలు కొనసాగించే టటయితే అమెరికాకూడా అందుకు మళ్ళీ పూనుకొంటుందనీ, తమకు సంబంధించినంతవరకూ జినీవా సంప్రతింపులు మాత్రం జరుగుతూనే ఉంటాయనీ శ్రీ డల్లెస్ పత్రికలవారితో గోష్ఠిలో అన్నారు.

'రష్యా పునరాలోచించాలి'

అణ్వస్త్ర ప్రయోగాల తాత్కాలిక నిలుపుదల విషయంలో రష్యా వహించిన వ్యతిరేక వైఖరి సమాజంగా తమకు చాలా ఆశాభంగం కలిగించిందనీ, రష్యా ఈ విషయమై పునరాలోచన చేస్తుందనీ బ్రిటిష్ విదేశాంగ కార్యాలయం ప్రతినిధి ఒకరు లండన్లో అన్నారు. ప్రయోగాలను నిలుపుదల చేస్తానని మాట ఇవ్వవలసిందిగా తాము ఎన్నడూ రష్యాను కోరలేదనీ, సంప్రదింపులు ప్రారంభమైన తర్వాత ఒక సంవత్సరము పాటు రష్యా ప్రయోగాలు జరపకుండావుంటే తాముకూడా జరపకుండా వుండాలనే తమ వుద్దేశాన్ని మాత్రమే తాము వెలడించారని ఆయన వివరించారు. పోయిట్ ప్రతినిధి నిన్న చేసిన ప్రకటన, ఈ ప్రయోగాల విరమణ విషయమై బ్రిటైనటం ఎంత అవసరమో స్పష్టం చేస్తున్నదనికూడా ఆయన అన్నారు.

అణ్వస్త్ర ప్రయోగాలను పూర్తిగా విరమించాలనే సోవియట్ రష్యా వాదనకూ, తాత్కాలికంగా ఒక నిడాదిమాత్రం నిలుపాలనే పాశ్చాత్య దేశాలవాదనకూ మధ్యమార్గం ఒకటి చూడాలని జపాన్ ప్రతినిధి సమితి రాజకీయ సంఘ సమావేశంలో మాట్లాడుతూ అన్నారు.

బ్రిటన్ కృషి

పార్లమెంటులో రాణి విలిజబెత్ ప్రసంగం

లండన్, అక్టోబరు 28: ఈ తరం వారూ, వచ్చేతరాలవారూ యుద్ధభయం లేకుండా మనగలిగేందుకు వీలున్నదా నిరసిరాతీయ ఒప్పందంతో సంబ్రిటిష్ ప్రభుత్వం కృషి చేస్తూనే వుంటుందని బ్రిటిష్ రాణి ఎలిజబెత్ నేడు పార్లమెంటులో ప్రసంగించారు.

జినీవాలో కొత్తగా ఏడీనప్రారంభం కానున్న సంప్రతింపులు సఫలం కావాలనే ఆకాంక్షను వెల్లడించారు.

రాణి ఇవ్వాళ పార్లమెంటు కొత్త సమావేశంలో ఉపన్యసించారు. వివిధ విషయాలలో బ్రిటిష్ ప్రభుత్వం వహించేవైఖరి ఈ వుపన్యాసంలో స్థూలంగా పేర్కొనబడింది. పశ్చిమ ఆసియాలో ఆ ప్రజల ఆశయాలనూ, అవసరాలనూ పరిగణిస్తూ, అక్కడ విషమ వాతావరణం తొలగించటానికి సమితీ, ఆయా దేశాలూ తీసుకునే చర్యలలో తమ ప్రభుత్వం తోడ్పడుతుందని రాణి అన్నారు. సైప్రస్‌లో జనసమ్మతం జరిగినందుకు చింతి వెల్లడిస్తూ, అక్కడి శాంతి అభివృద్ధులకు అవకాశం కలిగే విధంగా పరిష్కారం సాధించటానికి తమ ప్రభుత్వం కృషిచేస్తుందన్నారు.

ఈజిప్టు, ఇండోనీషియాల అన్యోన్య సహకారపంథా

నాసర్, జువాండాల సంప్రతింపుల అనంతరం సంయుక్త ప్రకటన

లండన్, అక్టోబరు 28: ఐక్యరాజ్య సమితి, బాండుంగ్ మహాసభ సిద్ధాంతాలు ఆసరాగా, తమ తమ ఆశయాలు సాధించుకోవటానికి ఈజిప్టు ఇండోనీషియాలు అన్యోన్య సన్నిహితసహకారాలతో కృషిచేస్తాయని నేడు ప్రకటించాయి.

ఈజిప్టు అధ్యక్షుడు నాసర్, ఇండోనీషియా ప్రధాని డాక్టరు జువాండా మొన్న కలిసి మాట్లాడుకొన్నారు. సంప్రతింపుల అనంతరం ఉభయులూ సంయుక్తంగా ఒక ప్రకటన చేశారు. అది నేడు ప్రచురింపబడింది. 'అంతరాతీయ సమస్యలనూ, విశేషించి పశ్చిమ, ఆగ్నేయాసియా సమస్యలనూ గురించి చర్చించటమే మా సమావేశం లక్ష్యం. ప్రపంచ శాంతిరక్షణకు, పరిణామాలలో జరిగినతోనూ చెరకుండా స్వతంత్రమైన, ఖచ్చితమైన విదేశాంగ విధానాన్ని అవలంబించటం గురించి, తటస్థ వైఖరిని బలపరచటం గురించీ కూడా మేము చర్చించాము. అన్నిటా, ముఖ్యంగా ఆఫ్రికాలో, పశ్చిమ ఇరియన్లలో సామ్రాజ్యవాదుల వారిభిన్నాల విషయంలో, ఈ ఉద్ధరణ జరగాల్సిన ఆవశ్యకతలు ఒకేరీతిగా వున్నాయి; అని ఆ ప్రకటనలో పేర్కొన్నారు.

'వాసెక్టమీ' శస్త్రచికిత్సకు ప్రోత్సాహం

బెంగుళూరు, అక్టోబరు 28: సంతానోత్పత్తి నిరోధానికి సురక్షితమార్గ మనదగిన 'వాసెక్టమీ' శస్త్రచికిత్స పద్ధతిమందికీ బాగా అందుబాటులో ఉండేటట్లు చేయటానికి మైసూరు ప్రభుత్వం ఒక పథకం మంజూరుచేసింది. ఈ పథకం క్రింద బెంగుళూరు, మైసూరు, బెలాం, తుంగభూరు; ధార్వార్ లలో కొంతమంది ప్రయివేటు డాక్టర్లను ఎంచి, వారు చేసే ఒక్కొక్క ఆపరేషను (శస్త్రచికిత్స)కు 25 రూ॥ చొప్పున సబ్సిడీ ఇస్తారు. ఇటా ఒక యేడాదిపాటు ఇవ్వటమ వుతుంది. పెలకురూ॥ 200 లోపు ఆదాయం ఉన్నవారికి చేసే ఆపరేషనే ఈ పథకం కింకికి వస్తాయి.

ఈ ఆపరేషన్ కావాలనికోరుతున్న దాఖలాలు ఉన్నంతమేరనూ, ప్రభుత్వ ఆస్పత్రులలో వలపినన్న సదుపాయాలు లేనందువల్లనూ ఈ పథకం తియారుచేశారు. ఈ ఆపరేషను పురుషులకే చేస్తారు.

"తక్కువ మొత్తాల నిలవ ఉద్యమాన్ని జయప్రదం చెయ్యండి"

డాక్టరు గోపాలరెడ్డి విజ్ఞప్తి

విజయవాడ, అక్టోబరు 28: తక్కువ మొత్తాలను నిలవచేసే ఉద్యమాన్ని జయప్రదం చేసే కృషిలో ఉద్యోగాలతో సహకరించవలసినదిగా సంఘ సేవాసంస్థలకు భారతప్రభుత్వ ఆదాయం, పౌర వ్యయాలశాఖమంత్రి డాక్టరు బెజవాడ గోపాలరెడ్డి విజ్ఞప్తిచేశారు; విజయవాడలో తక్కువ మొత్తాల నిలవ ఉద్యమం నిలవా సంఘాన్ని డాక్టరు గోపాలరెడ్డి ప్రారంభించారు.

రెండవ పంచవర్ష ప్రణాళిక కాలంలో తక్కువ మొత్తాల నిలవచేసే పథకం ప్రకారం రు 500 కోటు సేకరించాలని నిర్ణయించారు. అంటే సంవత్సరానికి రు 100 కోటు సేకరించాలని నిర్ణయించారు. మొదటి రెండు సంవత్సరాలలో చాలా తక్కువ వసూలు అయినదని డాక్టరు గోపాలరెడ్డి వివరించారు. రెండవ పంచవర్ష ప్రణాళికలోని విశేషాలనూ, ప్రణాళిక పెటుబడిని రు 4,800 కు పెంచడానికి ఇంతవరకూ జరిగిన కృషిని వివరించారు. ఇంకా ఇట్లా చెప్పారు: "రక్షణఖర్చు, ఆహార ధాన్యాల దిగుమతి ఖర్చువంటివి అనుకోకుండా పెరిగిపోతవి. వాటిని కూడా ఇందులోనుంచే భరించాలి."

"మనదేశము నుంచి ఇప్పటికంటే ఎక్కువ వసువులు విదేశాలకు ఎగుమతి అయితే తప్ప, ఇతర దేశాలపై మనం విధిగా ఆధారపడవలసి వస్తుంది. ప్రణాళికలు సక్రమంగా అమలు జరిగితే దేశంలోని ప్రజల స్థితిగతులు బాగుపడుతవి; పారిశ్రామికంగానూ, ఆహార ధాన్యాల విషయంలోనూ దేశం స్వయం సంపూర్ణం అవుతుంది. ఈ లక్ష్యాలు నెరవేరాలంటే ప్రజల సహకారం అత్యంతావసరం. పిలైవంతి ఎక్కువ డబ్బు నిలవచేసి తక్కువ మొత్తాల నిలవ పథకానికి ఇవ్వవలసినదిగా విజ్ఞప్తి చేస్తున్నాను."

సమావేశానికి రాష్ట్ర శాసన మండలి ఉపాధ్యక్షుడు శ్రీ జి. ఎస్. రాజు అధ్యక్షత వహించారు. ఈ పథకం ప్రకారం డబ్బు సేకరించడంలో ఉద్యోగులు ఎదుర్కొంటున్న చిక్కులను తక్కువ మొత్తాల నిలవ ఉద్యమం ఉద్యోగి శ్రీ రామచంద్రన్ వివరించారు. ఈ పథకాన్ని జయప్రదము చేయవలసినదిగా ప్రజలందరికీ విజ్ఞప్తి చేశారు.

బర్మాలో నీవిన్ ప్రధాని మంత్రిత్వం

(రాంజీ తిరువాయి)

పదవిని నిర్వహించారు. 1956 జూన్‌లో ఒకసారి పదవిని త్యాగంచేసి, ఒక్క సంవత్సరంపాటు తమ పార్టీ మరమ్మతుకోసం పనిచేశారు. ఆ తర్వాత తిరిగి ప్రధానమంత్రి పదవిని తీసుకొని, ఇప్పటిదాకా బర్మాను నడిపించారు.

ఇవ్వాళ్ల ఉదయంనుంచి రంగూన్‌లో గట్టి పోలీసు బందోబస్తు అమలు జరుగుతూ వచ్చింది. ముఖ్యంగా పార్లమెంటు భవనంచుట్టూ ఈ ఏర్పాట్లు గట్టిగా జరిగాయి. కొంతమంది వామపక్షీయులు ప్రదర్శనాలు చేద్దామనుకున్నారు గాని, ఈ బందోబస్తులతో, ఆగిపోయారు.

శ్రీ నుు, పార్లమెంటులోతమ ప్రసంగంలో, తాను రాజీనామాఇచ్చి సైన్యానికి అధికారం అప్పగించవలసిన పరిస్థితులు ఎందుకు ఏర్పడాయో వివరించారు. దేశంలో జాతీయ సంయుక్త సంఘటనకోసం కృషి ప్రారంభించాకానే, మేము కమ్యూనిస్టులం అయిపోయినామన్న వదంతులు మొదలైపోయి. సైన్యంలోను, ప్రజలలోనుకూడా ఇటువంటి ప్రచారం జరిగిపోయింది. 10 సంవత్సరాలుగా సైన్యం, కమ్యూనిస్టులతో మహాపోరాటంతో పోరాటం సాగిస్తూ వస్తోంది. అటువంటి సందర్భంలో ఇటువంటి వదంతులు బయలుదేరడంతో, వారిలో సహజంగా అలజడి కలిగింది. నేను, నన్ను అనుసరించేవారు, అంతా, జాతీయ సంయుక్త సంఘటనకు ఇప్పుడు అంగీకరించి, తర్వాతి అజ్ఞాతవాసంలో వున్న కమ్యూనిస్టులతో చేతులు కలిపి చేస్తామని, దానితో సైన్యం దెబ్బతిని పోతుందని సైనిక నాయకులు భావించినట్లు తోస్తుంది. ఈ ఆలోచనవల్ల సైన్యంలో సహజంగా అలజడి కలిగింది. నన్ను అనుసరిస్తున్న పక్షం, ఒకప్పుడు, సైన్యంలో కొంతమంది నడివడికను విమర్శించింది. అందువల్ల సైన్యంలో మరీ అనుమానాలు ఎక్కువైనాయి. ఏదో విశేషం అండవుంది గనుకనే, సైన్యాన్ని, వీళ్లు ఇట్లా విమర్శింద గల్గుతున్నారు అని అంతా అనుకున్నారు. ఆ తర్వాత జరిగిన సంఘటనవల్లకూడా, సైన్యం ఇట్లా అనుకుంటున్నట్లు, దృఢమైంది.

అప్పుడు నేను జనరల్ నీవిన్‌తో ఉత్తర ప్రత్యుత్తరాలు జరిపాను. బర్మాలో సైన్యం ఎదుగు తిరిగింది, అధికారాన్ని వశపరచుకుంటోంది అని, ఇతర దేశాలలో ప్రచారాలు బయలుదేరడం చూచి ఈపని చేశాను. అసలు జరిగిన సంగతులు ఏమిటో ప్రజలకు తెలియజెయ్యకపోతే, ఈ ప్రచారాల వల్ల అధిక ప్రమాదం జరగగలదనికూడా ఇటా చేశాను.

మొన్న జూన్ మాసంలో వా ప్రభుత్వంలోంచి కొంతమంది మంత్రులు రాజీనామా చేశారు. నామినవదవిని నిర్వహించారు. ఇతర పదవులవారూ యుద్ధభయం లేకుండా మనగలిగేందుకు వీలున్నదా నిరసిరాతీయ ఒప్పందంతో సంబ్రిటిష్ ప్రభుత్వం కృషి చేస్తూనే వుంటుందని బ్రిటిష్ రాణి ఎలిజబెత్ నేడు పార్లమెంటులో ప్రసంగించారు.

జినీవాలో కొత్తగా ఏడీనప్రారంభం కానున్న సంప్రతింపులు సఫలం కావాలనే ఆకాంక్షను వెల్లడించారు.

రాణి ఇవ్వాళ పార్లమెంటు కొత్త సమావేశంలో ఉపన్యసించారు. వివిధ విషయాలలో బ్రిటిష్ ప్రభుత్వం వహించేవైఖరి ఈ వుపన్యాసంలో స్థూలంగా పేర్కొనబడింది. పశ్చిమ ఆసియాలో ఆ ప్రజల ఆశయాలనూ, అవసరాలనూ పరిగణిస్తూ, అక్కడ విషమ వాతావరణం తొలగించటానికి సమితీ, ఆయా దేశాలూ తీసుకునే చర్యలలో తమ ప్రభుత్వం తోడ్పడుతుందని రాణి అన్నారు. సైప్రస్‌లో జనసమ్మతం జరిగినందుకు చింతి వెల్లడిస్తూ, అక్కడి శాంతి అభివృద్ధులకు అవకాశం కలిగే విధంగా పరిష్కారం సాధించటానికి తమ ప్రభుత్వం కృషిచేస్తుందన్నారు.

పాల సహకార సంఘం సొమ్ము చోరి

హెడ్ గుమాస్తాకు 4 నెలలు ఖైదు

కాకినాడ, అక్టోబరు 28: పట్టణ పాల [illegible] సంఘం హెడ్ గుమాస్తా నిధాబత్తుల [illegible] రావు, సహకార సంఘం సొమ్ము [illegible] రు 1000 అపహరించిన నేరానికి అదనపు మేజస్ట్రేట్ శ్రీ ఎ. ఆర్. నారాయణరెడ్డి నాలుగు నెలలు ఖైదు శిక్ష విధించ

పత్రికా రచయితల వేతన నిర్ణయ సంఘం

మద్రాసు, అక్టోబరు 29: పత్రికా రచయితల వేతన నిర్ణయ సంఘం ఇవ్వాళ హిందూ, మెయిల్, స్వదేశమిత్రన్ పత్రికా ప్రతినిధులను విచారించారు.

నిన్న మాన్చెస్టరు (కాలిఫోర్నియా), నవ ఇండియా (కోయంబతూరు), మిళనాడు (మధురై), దినతంతి (మద్రాసు) పత్రిక, ఎకనామిక్ పేపర్ పత్రికలు రచయిత ప్రతినిధులు సంఘమునకు సాక్ష్యం ఇచ్చారు.

కావలెను

ఈ క్రింద స్థలములలో ఆంధ్ర పత్రిక, సచిత్ర వారపత్రిక, భారతులను వారిస్థాయి బ్యాన్లతో విక్రయించుటకు స్టాల్ వెండర్లు కావలెను.

ఊరు:	జిల్లా:
చీపురుపల్లి	విశాఖపట్నం
పాలమూరు	ప. గోదావరి

మేనేజరు, ఆంధ్రపత్రిక.

ఫిలిప్స్ రేడియోలు—

రొక్కముతకు లేక తేలిక వాయిదాలమీద లభించును. వివరములకు ఫ్రాన్సీ తెలిసికోండి: మ్యూజిక్ హౌస్, పాతుల్లాస్ రోడ్, మద్రాసు-2.

పనిదినములలో ఫోన్: 84069. సెలవు దినములు, ఆదివారములలో; 84068.

హైదరాబాద్ పాలిటెక్నిక్ రాఫిల్

టిక్కెట్టు 1 టికి రు. 1/-వంతున ఆంధ్రప్రదేశ్‌లో మాత్రము టిక్కెట్లు యిప్పుడు విక్రయింపబడుచున్నవి.

ఒక లక్షరూపాయలు విలువగల	200
బహుమతులు	
ప్రథమ బహుమతి	రు. 25,000
రెండవ బహుమతి	రు. 10,000
మూడవ బహుమతి	రు. 5,000
5 బహుమతులు 1 టికి	రు. 1,000
25 బహుమతులు 1 టికి	రు. 500
50 బహుమతులు 1 టికి	రు. 250
100 బహుమతులు 1 టికి	రు. 100.

టిక్కెట్లు విక్రయించువారికి రు. 15,000 బహుమతులు

మీ టౌంలకు మంచి కమిషన్, మీ టౌన్లనుండి లేక హెడ్ ఆఫీసునుండి టిక్కెట్లు లభించును. వివరములకు:

ఆనరరీ సెక్రటరీ,
'స్టాక్ హౌస్' సెకాబాద్
హైదరాబాద్. డక్కన్-4

ప్రకటన

మా క్లయింటు చినమోండతాలూకా, [illegible] శాఖపురములు పుష్పల [illegible] తెలియచేయునది [illegible] ప్రస్తుతం 6 ఆరుమాసముల గర్భవతి. పేర తెల్పిన పార్టీ ప్రస్తుత నివసించు మన సీమితములోనే. అయితేనేమి యెవరైన యేలాటి దస్తావేజులుగాని, పెళ్లిముద్ర కాగితములు గాని పేకరించినను చెల్లవని తెల్పుకొనవలెను.

శ్రీ గిరిరాజు వెంకటకృష్ణయ్య.
వకీలు, పర్సారావుపేట, గుంటూరు జిల్లా.

మద్రాసు స్మాల్ కాజెస్ కోర్టు
దావా నెం. 3917/58

వాది: కె. ఎస్. పణ్ణుగంచెట్టి.
ప్రతివాది: వి. ఎల్. జగన్నాథరాజు.

నెం. 217, పెరియబత్తూరు గ్రామం, పొన్నేరి తాలూకా-చెంగల్పట్టు జిల్లా.

రు. 76/-లను ఖర్చులతో రాబట్టుటకు వాదిచే ప్రతివాది మీద మద్రాసు స్మాల్ కాజెస్ కోర్టు III జడ్జి దెచ్చుట 31-10-58 న డిక్రీ అయినదనుట వాయిదా వేయబడినది. ప్రతివాది రావలసిన ఎక్కువ పారితోషికం విచారింపబడును.

ఎం. కే. హరిహరఅయ్యర్, వాదిఅడ్వకేటు.

టెండరు నోటీసు

ఏలూరు మునిసిపాలిటీ, మునిసిపల్ కమిషనరుగారిచే 6-11-58 నుండి 7-11-58 పొడవుగల వివిధ పరిమాణముల ఆంగిల్ ఇరన్ కట్ పీసెస్ సప్లయి చేయుటకు 6-11-58 వరకు నిర్ణయించిన ఫారములో కొటేషనులు సీలు వేసిన కవర్లలో పంపబడలయును. దాఖలు అయిన టెండరు అదే దినము పా॥ 4-30 కి తెరువబడును. నిర్ణయించిన టెండరు ఫారములు కొనలనేవారు పెట్టె 1 టికి రు. 1-03 వంతున కొనితెచ్చి, మునిసిపల్ ఆఫీసునుండి పొందవలెను.

మునిసిపల్ ఆఫీసు, ఏలూరు. } టి. కమలవిష్ణు, కమిషనరు.

ఆంధ్రప్రదేశ్ పబ్లిక్ వర్క్స్ డిపార్టుమెంటు

పని పేరు:-అడ్మినిస్ట్రేటివ్ బ్లాక్ మరియు అవుట్ పేషంటు బ్లాక్-కడప రోడ్ క్వార్టర్స్ హాస్పటల్-నిర్మించుట.

సూపరింటెండింగ్ యింజనీరుగారి ఆఫీసులో 25-11-58 సాయంత్రము 4 గం. వరకు పై పనికి లంపంసమ్ కంట్రాక్టు ఫారములో సీలు టెండర్లు తీసికొనబడును.

టెండరు డాక్యుమెంట్ల దరఖాస్తుకు ఆఖరు తేది 15-11-58.

టెండరు డాక్యుమెంట్ల ఖరీదు రూ. 10.20

టెండరు ధరావత్తు రుసుము రూ. 4000

అదనపు హామీ రుసుము. రూ. 4000

(సం) లతీఫుద్దీన్ అహమ్మద్ ఖాన్,
సూ. ఇం. పబ్లిక్ వర్క్స్.

హిందీ ప్రాథమిక పరీక్షా ఫలితాలు

మద్రాసు, అక్టోబరు 28: దక్షిణ భారత హిందీ ప్రచారసభ అధ్వర్యాన ఈ సంవత్సరం ఆగస్టు మాసంలో ఆంధ్ర హైదరాబాదులలో జరిగిన హిందీ ప్రాథమిక పరీక్షలలో దిగువ నెంబరుగల అభ్యర్థులు కృతార్థులయ్యారు.

ప్రథమశ్రేణి: 7858 61 67 70 75 77 78 81 411 86 89 40 44 45 48 49 60 66 70 71 77 79 85 99 501 09 16 22 24 28 606 08 17 18 20 21 22 24 25 26 28 30 31 33 34 36 41 43 44 46 50 61 73 76 97 706 07 41 42 47 56 టు 67 70 71 73 80 81 84 85 88 89 93 97 811 13 17 18 20 26 31 38టు 41 43 47 48 49 57 63 69 85 90 902 07 16 17 21 29 34 39 45 75 76 77 80 87 88 91 96 8008 92 97 103 10 11 12 14 16 17 19 22 23 24 33 40 46 48 53 61 68 73 78 80 81 83 84 88 99 211 20 27 టు 30 39 40 58 60 800 02 09 13 14 52 61 79 83 84 408 12 14 29 37 టు 41 57 63 69 72 73 92 600 08 09 10 28 29 36 37 38 40 43 46 63 టు 66 75 76 77 85 94 95 614 16 17 19 27 31 32 34 36 37 39 40 48 52 53 67 96 97 99 715 18 25 26 27 44 46 51 52 57 63 67 68 71 73 81 83 89 94 95 97 801 10 19 22 38 50 64 65 72 73 74 80 84 87 టు 90 96 97 9 906 20 21 31 47 54టు 75 67 74 9018 31 38 60 124 64 90 287 40 41 42 47 51 66 71 73 74 78 80 83 87 94 95 305 టు 11 13 టు 17 22 26 26 35 38 40 41 42 45 46 48 టు 52 55 57 58 60 63 65 67 68 71 84 92 9406 12 17 19 21 24 26 28 30 37 54 60 61 73 86 9524 26 29 35 38 50 58 69 71 86 9606 07 48 60 64 68 69 9721 23 29 42 44 52 54 56 57 58 61 66 68 73 9804 05 07 35 69 74 98 9910 28 35 36 92 96 99 10004 12 24 25 28 34 45 86 82 88 105 239 40 53 54 58 59 93 94 304 06 38 42 84 87 401 04 08 14 22 31 33 35 46 48 68 76 78 90 97 98 500 01 11 12 21 23 24 31 33 34 36 38 39 41 42 43 45 46 70 71 82 86 87 98 602 05 06 12 18 37 40 43 57 58 63 66 86 703 10 31 34 45 75 824 26 46 47 48 60 63 71 905 60 82 84 85 88 92 96 టు 99 11000 02 03 07 18 44 53 56 60 61 63 64 70 73 94 101 38 41 52 66 83 88 96 98 208 31 32 07 18 15 41 43 52 54 60 72 81 [illegible] 61 63 64 67 70 73 75 80 81 82 87 88 89 93 94 97 99 901 03 07 10 12 14 18 20 21 27 29 31 34 37 38 40 42 43 44 46 48 50 51 56 57 58 61 62 64 65 70 72 టు 75 77 78 79 81 85 89 90 94 97 98 10000 01 07 08 09 19 22 23 27 29 31 35 36 39 41 43 46 48 51 53 54 57 59 60 61 63 64 65 68 70 73 75 77 టు 81 83 86 91 92 96 99 900 01 02 07 టు 10 13 20 22 24 25 80 టు 84 87 40 41 42 47 49 51 53 57 58 61 టు 67 69 70 74 76 79 83 86 87 89 91 93 95 11001 04 05 06 09 10 16 19 21 23 26 27 29 31 33 35 39 41 45 46 49 50 52 54 56 57 58 59 62 66 71 80 81 83 87 89 91 96 టు 99 100 06 07 11 12 18 19 22 24 25 26 27 29 30 31 33 35 36 41 44 46 49 53 59 63 67 71 72 74 76 80 89 97 201 03 04 05 08 12 13 14 19 22 టు 27 30 34 36 41 44 47 51 56 57 58 60 62 63 65 టు 68 70 72 73 76 78 79 87 89 టు 93 300 02 టు 05 08 09 12 14 16 17 19టు 22 27 29 31 33టు 38 42 44 46 47 53 56 57 58 61 62 66 68 టు 71 73 74 75 89 90 97 401 టు 04 07 09 10 13 14 21 22 28 29 31 40 48 47 టు 48 13 [illegible] 60 61 62 64 65 68 70 73 74 76 77 78 79 86 88 90 93 97 98 500 03 08 11 12 13 15 16 19 టు 22 25 27 30 టు 38 40 42 43 47 48 50 టు 58 58 68 68 70 75 78 80 81 88 92 87 89 90 93 94 97 601 టు 06 08 10 12 18 21 22 26 27 31 32 84 35 36 41 43 44 46 49 51 68 టు 57 59 60 64 టు 67 70 72 78 74 76 77 80 82 83 84 87 90 94 98 97 98 700 04 06 07 12 13 16 18 20 టు 23 26 30 31 32 34 35 30 31 32 34 35 39 41 43 టు 46 49 54 56 59 60 62 63 65 టు 68 71 72 75 77 78 80 83 84 91 94 99 801 03 06 08 10 16 17 19 టు 22 32 టు 36 38 39 41 42 45 50 51 53 54 56 58 60 61 62 67 61 70 టు 73 75 76 77 80 81 83 85 91 92 94 టు 99 900 01 02 04 06 07 09 10 12 18 15 18 19 టు 23 25 టు 23 31 టు 35 41 44 45 48 49 51 57 58 59 66 67 69 70 71 77 78 79 81 82 86 87 90 93 టు 97 99 12002 3 5 6 8 9 11 13 15 టు 18 20 22 23 24 27 28 30 39 45 47 54 55 56 58 60 65 67 70 71 73 77 78 79 84 86 89 91 99 101 2 4 5 6 8 9 11 13 18 20 26 28 29 31 32 34 35 37 38 39 42 43 44 46 50 52 54 55 59 60 62 68 64 67 68 69 76 79 81 84 87 93 95 97 98 200 2 7 టు 14 17 20 23 26 28 34 36 42 44 47 49 52 54 55 56 63 67 68 73 76 77 80 83 85 91 92 97 49 300 1 3 6 8 10 15 20 21 24 27 28 31 34 36 38 41 43 44 46 48 49 51 54 59 టు 63 66 68 76 77 84 403 4 6 8 10 13 15 16 20 21 23 టు 26 28 32 టు 36 39 టు 43 46 47 54 55 56 58 59 63 64 66 69 71 76 79 82 83 85 87 టు 92 94 95 97 98 500 2 టు 6 9 10 12 13 19 20 టు 24 26 27 29 35 36 38 39 44 47 49 53 54 55 59 64 టు 68 70 72 73 78 80 85 87 89 90 91 93 94 600 4 5 7 9 10 11 14 18 20 21 24 25 27 28 29 31 34 36 టు 40 42 45 47 48 49 51 56 58 67 69 70 75 టు 80 87 88 89 92 96 701 2 4 11 17 19 21 25 26 29 30 32 33 35 37 టు 40 43 45 46 51 53 55 56 57 59 టు 63 65 66 70 71 72 74 టు 76 80 టు 83 85 87 89 టు 95 97 98 99 807 10 12 15 16 టు 19 22 23 24 26 27 28 32 33 34 37 38 39 42 43 45 46 50 51 52 54 55 58 62 64 65 67 70 టు 73 75 76 80 టు 84 89 92 96 టు 99 900 1 2 6 8 10 11 13 14 16 టు 19 21 22 25 టు 29 33 టు 38 40 42 43 45 49 టు 54 56 62 టు 66 68 టు 72 78 టు 82 81 టు 88 96 97 99 1000 3 టు 7 9 11 12 14 18 25 27 32 34 38 39 40 టు 47 58 60 61 65 67 టు 70 73 78 77 84 85 87 88 91 92 94 96.

పరదలపల్లి శ్రీకాకుళం జిల్లాలో 29 మంది మృతి

వందలాది పశువుల మరణం

శ్రీకాకుళం, అక్టోబరు 27: జిల్లాలో ఇటీవల పడిన విపరీత వర్షంవల్ల ఇంట్లుకూలి, వరదలలో కొట్టుకునిపోయి మొత్తం 29 మంది మరణించారు. వందలాది పశువులు చనిపోయాయి.

ఇచ్ఛాపురం సబ్జిలాలో పింఛన్ పుచ్చుకున్న ఒక రైల్వే ఉద్యోగి ఇలు కూలి, ముగ్గురు మరణించారు. జిల్లాలో ఇతరచోట్ల ఇల్లుకూలి మరో ఆరుగురు చనిపోయారు.

జిల్లా కలెక్టరు శ్రీ హాకీమ్ అలీఖాన్ నిన్న కళింగపట్టణంవెళి వంశధారనది వరదలవల్ల దెబ్బతిన్న అస్పత్రి, రేవు కార్యాలయంభవనాలను పరిశీలించారు. సాయంత్రం ఆయన పాలకొండకెళ్ళి వరదపీడితే ప్రాంతాన్ని చూచారు. నదికి ప్రక్క నేవున్న గొలపల్లి గ్రామం పూర్తిగా నీటిలో మునిగిపోయింది. ఆ గ్రామాన్ని శాశ్వతంగా ఖాళీ చేసి వేరొకచోట ప్రభుత్వ సహాయంతో గ్రామాన్ని నిర్మించుకోవలసిందని ప్రజలకు అధికారులు సలహా ఇస్తారు.

రెవెన్యూబోర్డు సభ్యుడు శ్రీ రాజు ఆదేశాన్ని అనుసరించి, కలెక్టరు శ్రీకాకుళం పట్టణంలో ఎన్ని ఇండ్లు కూలిపోయాయో లెక్క తేల్చారు. అభివృద్ధిశాఖ ఉద్యోగులు, రెవన్యూశాఖ ఉద్యోగులు శ్రీకాకుళం, చీపురుపల్లి, పాలకొండ, నరసన్నపేట తాలూకాలలో దెబ్బతిన్న ఇండ్లి వివరాలను సేకరించారు.

వరదబాధితులకు నేడో, రేపో ఆర్థిక సహాయం లభిస్తుంది. డిప్యూటీ కలెక్టరు శ్రీ నాగభూషణం నాయుడు శ్రీకాకుళం పట్టణంలో దెబ్బతిన్న ఇండ్లి లెక్కను ఈ వేళ ఉదయం స్వయంగా పరిశీలించారు. దూసి, శ్రీకాకుళంలోని రైల్వే స్టేషన్లమధ్య వున్న కనుకులాలపై రైలు వెళ్ళకముందు రైలు బండ్లానికి ప్రమాదం లేదు సు వారంరోజులలో మరమ్మతు అవుతాయని తెలిసింది. నాగావళికి ఇరువైపులగల పాలకొండ శ్రీకాకుళం చీపురుపల్లి తాలూకాలకు చెందిన సంగం బొంతలిలోడూరు మొదలైన 60 గ్రామాలు వరదలలో విపరీతంగా దెబ్బతిన్నాయి. వెయ్యి ఎకరాల వరి చేలలో ఇసుక మేడలు వేసింది. మరో 10 వేల ఎకరాల పంటబాలాలూ నీటిలో మునిగిపోయాయి. జిల్లాలో నీటిపారుదల వసతులుగల భూమి మూడులక్షల ఎకరాలు ఉన్నది. (స్వ. వి)

గార పంచాయతీ సమితి అధ్యక్షుని విజ్ఞప్తి

హైదరాబాదు, అక్టోబరు 27: నాగావళి, వంశధార నదులకు ఇటీవల వచ్చిన వరదలవల్ల గార పంచాయతీ సమితి ప్రాంతంలో వందలాది ఇళ్ళు కూలిపోయి వేలకొలది జనం నిరాశ్రయులయ్యారనీ, వరిపైరు పూర్తిగా దెబ్బతిన్నదనీ, చెరువులకు రోడ్లకు గండ్లు పడాయనీ పంచాయతీ సమితి అధ్యక్షుడు పంపిన తంతి సమాచారం ద్వారా తెలుస్తోంది.

అంటు జాడ్యాలు ప్రారంభమైనాయనీ, వెంటనే ఆరోగ్య, వైద్య సహాయం చేయాలనికూడా అందులో అధ్యక్షుడు శ్రీ టి. సత్యనారాయణ కోరారు.

కాట్రావులపల్లిలో 15 దుక్కుల వర్షం

కాట్రావులపల్లి, అక్టోబర్ 22: ఈ పరిసరాలలో 15 రోజుల నుంచి ప్రతిరోజూ వర్షం పడుతున్నది. 19 తేదీ సాయంత్రం నుంచి 20 సాయంత్రం వరకు ఎడతెరపిలేకుండా సుమారు 15 దుక్కుల వర్షం కురిసింది. అంతా జలమయం అయినది. కాట్రావులపల్లి, శీతానగరం, జగంపేట గ్రామాలతాలూకా రమారమి 600 ఎకరాల భూమి వరిసస్యంతో సహా నీటిలో మునిగినది. 50 వేలరూపాయిలవిలువగలఘంట నష్టం వచ్చిందని అంచనా వేశారు. తొగరుకండి ఆనే మురికికాల్వ వరదలచే చేటలు వేసి లంకలు బలిసి నీరు ప్రవహించేదుకు యిరుకుగా వుండడమే కారణమని రైతులు భావిస్తున్నారు.

జనాభాలో పదివంతు విద్యార్థులు

ఆంధ్రప్రదేశ్ విద్యాశాఖ డైరెక్టరు నివేదిక

హైదరాబాదు, అక్టోబరు 28: ఆంధ్రప్రదేశ్ జనాభాలో దాదాపు పదోవంతు విద్యార్థులుగా వున్నారు.

1956-57 లో ఆంధ్రప్రదేశ్ లోని విద్యాసంస్థలలో 81,16,482 మంది విద్యార్థులున్నట్లు అంటే మొత్తం జనాభాలో 9.2% విద్యార్థులనీ విద్యాశాఖ డైరెక్టరు నివేదిక ద్వారా తెలుస్తోంది.

నివేదిక కాలంలో ఆంధ్ర శ్రీ వేంకటేశ్వర విశ్వవిద్యాలయాలు, వాని అనుబంధ కళాశాలలో 1808 స్త్రీలతోసహా 35,650 మంది విద్యార్థులున్నారు. ఆంధ్రవిశ్వవిద్యాలయం క్రింద 1781 స్త్రీలతో కలిపి 9,793 మంది విద్యార్థులున్నారు ఆంధ్ర ప్రాంతంలో కొత్త కళాశాలలు ఏర్పడలేదు-కాని తెలంగాణాలో ఒక వైద్య కళాశాలతో కలిపి 7 కళాశాలలు ఏర్పడినాయి.

రుద్రూర్ వ్యవసాయ పరిశోధన కేంద్రం

స్వర్ణోత్సవ సన్నాహాలు

హైదరాబాదు, అక్టోబరు 28:—నిజామాబాదు జిల్లా రుద్రూరులోని వ్యవసాయ పరిశోధన కేంద్రమునకు 25 ఏళ్ళు నిండాయి. అందువలన నవంబరు 15, 16 తేదీలలో స్వర్ణోత్సవం జరపాలని నిర్ణయించారు.

ఇందు నిమిత్తం రైతు ప్రముఖులతో కూడిన ఒక అభిగోర సంవిధాన సంఘము ఏర్పడి స్వర్ణోత్సవాలకు అధ్యక్షత వహించే నిమిత్తం కేంద్ర ఆహారమంత్రి శ్రీ అజిత్ ప్రసాద్ జైన్‌ను ఆహ్వానించదలచారు. రాష్ట్ర ముఖ్యమంత్రి ప్రదర్శనమును ప్రారంభిస్తారు. వ్యవసాయ మంత్రి బహుమతులు పంచిపెడతారు.

చిత్తూరుజిల్లా పంచాయతీ అధ్యక్షులు ద్వితీయ మహాసభ తిరుపతిలోని మహావీరటాకీసులో యీ నెల 30, 31 తారీకులలో జరుగుతుంది.

ఈ సభకు ముఖ్యమంత్రి శ్రీ ఎన్. సంజీవరెడ్డి ప్రారంభోత్సవం జరిపెదరు. స్థానిక సంస్థలమంత్రి శ్రీ సంజీవయ్య అధ్యక్షతవహిస్తారు.

తెలంగాణాను మెల్కొల్పిన పరిశోధకులూ, పండితులూ

శ్రీయుతులు అదిరాజు వీరభద్రరావు దూపాటి వెంకటరమణాచార్యుల సన్మానం

("ఆంధ్రపత్రిక" ప్రతినిధి)

హైదరాబాదు, అక్టోబరు 26: అనేక చారిత్రక పరిశోధనలు జేసి, తెలంగాణాలో చైతన్య ప్రబోధంచేసిన పండితులూ, చారిత్రక పరిశోధకులు శ్రీయుతులు అదిరాజు వీరభద్రరావు, దూపాటి వెంకటరమణాచార్యులుగారల సన్మానం నేటి ఉదయం సికిందరాబాదు నగరంలో బూరుగ మహాదేవహాలులో ఆరు సాంస్కృతికసంఘాల అధ్వర్యాన జరిగినది.

సికిందరాబాదు నగరంలోని సర్వపాఠీతీ సమితి, ఆంధ్రప్రదేశ గ్రంథాలయ సమితి, ఆంధ్రరచయితలసంఘం, ఆంధ్రబాలానంద సంఘం, జిల్లోదారక సమితి, యువజన గ్రంథాలయం అధ్వర్యాన ఈ సన్మానసభ జరిగింది. ఆరు సాంస్కృతిక సంఘాల పక్షాన సభకు అధ్యక్షతవహించిన శాసనమండలి సభ్యుడు శ్రీ మాడపాటి హనుమంతరావు సన్మానితులకు మూతివస్త్రాలనూ, చందన తాంబూలాలనూ, చెరి నూటపదహారు రూపాయలూ ఇచ్చి సత్కరించారు. శ్రీ దూపాటి ప్రతిభా విశేషాలను ఆంధ్రప్రదేశ్ పురావస్తుశాఖ డైరెక్టరు డాక్టరు పుట్టపర్తి శ్రీనివాసాచార్యులు వివరించారు. శ్రీ అదిరాజు ప్రతిభానిశేషాలను ఉస్మానియా విశ్వవిద్యాలయం ఆంధ్రశాఖాధ్యాపకుడు డాక్టరు బి. రామరాజు వివరించారు.

సాంస్కృతిక సంఘాలపక్షాన, ఆంధ్ర రచయితల సంఘం సికిందరాబాదుశాఖ అధ్యక్షుడు పరాయణం కృష్ణమూర్తి సన్మానపత్రం సమర్పించారు.

ఇద్దరు సన్మానితులతో నూ దశాబ్దాలుగా తెలుపగల సన్నిహిత పరిచయాన్ని, సభాధ్యక్షుడు శ్రీ మాడపాటి హనుమంతరావు వివరించారు. పోతిన జన్మస్థలంగురించి 85 సంవత్సరాల క్రిందట వాదోపవాదాల సంగతినీ, శ్రీ వేంకటరమణాచార్యుల పరిశోధనల ఆధారంగా పోతన జన్మస్థలం వరంగలు మండలంలోని బమ్మెర అని శ్రీ కందూరి వీరశలింగం పంతులుగారు అంగీకరించిన సంగతినీ శ్రీ మాడపాటి హనుమంతరావు వివరించారు.

"ఆంధ్రపత్రిక" బొంబాయిలోనూ, తెలుగువారి నివాసాలలోనూ ఆదరణ కలవారు. ఆంధ్రపత్రికలో శ్రీ పాలగుమ్మి పద్మరాజు, శ్రీ పి. యశోదారెడ్డి ప్రచురించిన వ్యాసాలు చదివి, తాము ఆనందించినట్లు తెలిపారు. ఆదిరాజు వారికి సన్మానం చేయడం అంటే మనకు మనం సన్మానించుకోవడమేనని కూడా డాక్టరు రామరాజు అన్నారు.

శ్రీ పట్టాభి ఆధ్వర్యాన స్వామి వివేకానందులు చేశారు. ఉన్నవ లక్ష్మీనారాయణగారికి కూడా సన్మానం చేద్దాం అని అనుకున్నామనీ, కానివారు మృతిచెందినందున ఆహ్వానపత్రికలు తిరిగి వచ్చిందనీ ఆధ్వర్యుడు స్వామి చెప్పారు. ఈ సన్మానం సందర్భంలో సికిందరాబాదు నగర పౌరసంఘం గా. 101 మంజూరు చేసిందనికూడా ఆయన చెప్పారు.

పెనుగొండ ప్రాంతంలో 40 రోజులుగా వర్షం

మార్టేరు, అక్టోబరు 27: ఈ పరిసర ప్రాంతములో సుమారు 40 రోజుల నుంచి ఎడతెరపి లేకుండా వర్షాలు కురుస్తున్నాయి. పంటలు చాలవరకు నష్టమైనవి. ముఖ్యముగా, బంగిపంట తియ్యారయినా కోసి కొట్టుకోడానికికూడా తెరపి యివ్వనందున కొన్నిచోట్ల మొక్కజొన్నపంట మొలకెత్తుతోంది. ప్రువ్వారుముదిరి ఉండగా వర్షములు పడిరియుట వలన అక్కడక్కడ పంటలుకూడా నాశనము పాడైపోయి మొక్కలు పడిపోయినవి. చేలలో మురుగు నీళ్ళులక్కు నిలువలేకుండా మురుగు కాలువలు నిండిపోయినవి.

చక్కెర ఉత్పత్తి

న్యూఢిల్లీ, అక్టోబరు 28: 1958 అక్టోబరు 15 నాటికి దేశంలో మొత్తం 19 74 లక్షల టన్నుల చక్కెర తయారయినట్లు, పంపిణీ అయినట్లు కేంద్రపరిశ్రమల శాఖ తెలిపింది. 1957 అక్టోబరు 15 న చక్కెర ఉత్పత్తి [illegible] 4.42 లక్షల టన్నులు. [illegible] ప్రధాన పరిశ్రమలు [illegible] ప్రచురించిన వివరాలు [illegible] తెలుపుతుంది.

సంగం జాగర్లమూడిలో గడ్డివాము దహనం

ముద్దాయిలు నిర్దోషులని తీర్పు

తెనాలి, అక్టోబరు 23 సంగం జాగర్లమూడి వాస్తవ్యులు శ్రీ వీరమాన వేణి బుచ్చిలింగయ్య, తన గడ్డివామిని శ్రీయుతులు యర్రమాటి అంకయ్య, పిల్లి యుత్తయ్య, పి. కె. వరప్రసాదరావు, గోరంట వీరయ్యగారు అను నలుగురు వ్యక్తులు తగులబెట్టించారని చేసిన ఫిర్యాదును అదనపు ప్రథమశ్రేణి మేజస్ట్రేట్ విచారించి, నిందితులు నిర్దోషులని తీర్పు చెప్పారు.

శ్రీ బుచ్చిలింగయ్య బుద్ధిపూర్వకంగా అక్రమ నేరారోపణ చేశాడనీ, అందువల్ల నిందితులకు ఖర్చులక్రింద రు. 174 చెల్లించాలని కూడా మేజస్ట్రేట్ ఆదేశించారు. ఫిర్యాది పైకోర్టుకు అపీల్ చేసుకోగా, క్రిందికోర్టు తీర్పు ఖాయపరిచారు. ఫిర్యాది ఖర్చుల మొత్తాన్ని కోర్టులో చెల్లించారు. (స్వ. వి)

ఇండియన్ బ్యాంక్ లిమిటెడ్,

(స్థాపితం : 1907)

ఇండియన్ బ్యాంకు బిల్డింగ్సు
నార్త్ బీచ్‌రోడ్, — మదరాసు - 1.

23 స్థానిక ఆఫీసులు

దక్షిణ ఇండియా అంతటా బ్రాంచీలు నిండియున్నవి. బొంబాయి, న్యూఢిల్లీ, కలకత్తా, కొలంబో, పినాంగ్, కౌలాలంపూరు, మలక్కా, సింగపూరులలో కూడా బ్రాంచీలు గలవు.

అనుమతించిన మూల ధనం	...	రు. 1,00,00,000
జారీచేయబడి చందా చేసిన ధనం	...	రు. 72,00,000
చెల్లించిన ధనం	...	రు. 66,19,625
30-6-1958 డిపాజిట్లు	...	రు. 38,00,96,415
వ్యాపారములోనున్న పూర్తిమొత్తం	...	రు. 46,05,11,811

విదేశీమారకముతోసహా అన్నివిధములైన బ్యాంకింగువ్యాపారములు జరుపబడును.

లండన్ ఏజెంట్లు : వెస్ట్‌మినిస్టర్ బ్యాంక్ లిమిటెడ్.

న్యూయార్కు ఏజెంట్లు : ఫస్ట్ నేషనల్ సిటీబ్యాంక్ ఆఫ్ న్యూయార్కు.

డి. వి. పార్థసారథి,
సెక్రటరీ.

పబ్లిక్ వర్క్స్ డిపార్టుమెంటు - ఆంధ్రప్రదేశ్

చిట్ టెండరు నోటీసు

ఈ దిగువ నుదహరించిన పనికి సీలు వేసిన టెండర్లు శ్రీ విజయవాడ వర్క్సులు సూపరింటెండింగు యింజనీరు వారిచే వారి ఆఫీసులో 20-11-58 తేదీ సాయంత్రము 4 గం.ల వరకు తీసుకొనబడును. అవసరమైన వివరములకు శ్రీ సూపరింటెండింగు ఇంజనీరు వారికి దరఖాస్తు చేసుకొనవలెను. టెండరు డాక్యుమెంట్లకు దరఖాస్తుకు ఆఖరు తేది 14-11-58.

పని పేరు	కంట్రాక్టు వివరము	టెండరు షెడ్యూలు ఖరీదు	ప్రథమ ధరావత్తు	అదనపు ధరావత్తు
విజయవాడలో ఇండస్ట్రియల్ ట్రైనింగు ఇన్‌స్టిట్యూటుకు భవనములు నిర్మించుట		రు.	రు.	రు.
	యల్.యస్ 10.20 వ.పై.	12,500	12,500	

(సం) సి. కృష్ణారెడ్డి,
సూపరింటెండింగు, యింజనీరు పబ్లిక్ వర్క్స్ డిపార్టుమెంటు, విజయవాడ.

చిట్ టెండరు నోటీసు

ఈ దిగువ నుదహరించిన పనులకు సీలు వేసిన టెండర్లు [illegible] క్యూటివ్ ఇంజనీరు, విశాఖపట్నం డివిజను, [illegible] వారిచే వారి కార్యాలయమందు ది 15.11.58 [illegible] 4 గంటల [illegible] పడును. షెడ్యూల్సు ఖరీదు సొమ్ము ఏ పరిస్థితులలోను వాపసు చేయబడవు.

క్రమ సంఖ్య.	పని వివరం.	ధరావత్తు సొమ్ము.	షెడ్యూలు ఖరీదు.	షెడ్యూలు ఎక్జిక్యూటివ్ ఇంజనీరు విశాఖపట్నం డివిజన్ మహారాణిపేట, విశాఖపట్నములో దొరకు తేదీ
1.	అరకులోయలో వాన్ గార్డ్ ఉద్యోగుల రెండు బ్లాకులు-సీ-టైప్ బంగళాగృహములు నిర్మించుట.	రు. 2260	రు. 5.10	5-11-58
2.	అరకులోయలో తక్కువ సరగతిఉద్యోగులకు మూడుబ్లాకులు ఎ టైప్ బంగళా గృహములు నిర్మించుట.	1500	5.10	5-11-58

రవిశేఖరం, 10-10-58. } సూపరింటెండింగు ఇంజనీరు, రవిశేఖరం సర్కిల్.

టెండరు నోటీసు

ఈ పంచాయితీ తాలూకా ఈ దిగువ నుదహరించిన పనులకు సీలు వేసి బడిన టెండర్లు ఈ దిగువ సంతకము చేసినవారిచే ది 3-11-58 వ తేదీ సాయంత్రము గం. 4.0 ల వరకు తీసుకొనబడును. ఇతర వివరములు ఆఫీసు పనిచేయు కాలములో తెలిసికొనవచ్చును.

వరుస నెం.	పని వివరము	ఎస్టిమేటు	ధరావత్తు
	లీప్ టైపు లెట్రిను		
1.	జేవాలయం భూములవద్ద పై లెట్రినులు కటుట:-(ఎస్టిమేటుకు)	రు. 2500/-	రు. 125/-
2.	భీమిరెడి మంగమ్మగారి సలమువద్ద మరొక పై లెట్రినును ఎస్టిమేటు ప్రకారంకట్టుట	రు. 2500/-	రు. 125/-
3.	యాదవుల ఇండ్లవద్ద మరొక దానిని ఎస్టిమేటు ప్రకారం కట్టుట	రు. 2500/-	రు. 125/-
	మెటల్ రోడ్లు		
4.	రాజేంద్రప్రసాద్ రోడ్డుకు 1½" సైజు గ్రెనైటు మెటలుతో (కరుగలు క్వారీ) రోడు వేయుట	రు. 1300/-	రు. 65/-
5.	నెహ్రూ రోడ్డు తాడేపల్లి, కరగల్లు క్వారీనుండి 1½" సైజు క్వారీ మెటలు బ్లాసెడ్ గ్రెనైటు మెటల్సుతో రోడు వేయుట	రు. 1220/-	రు. 61/-
6.	రాధాకృష్ణరోడ్డు కరగల్లు క్వారీనుండి 1½" సైజు గ్రెనైటు మెటలుతో రోడు వేయుట	రు. 1000/-	రు. 50/-
7.	పేరేజీ రోడ్డు తాడేపల్లి క్వారీనుండి క్వారుజ్ మెటలుతో రోడు వేయుట	రు. 600/-	రు. 30/-
8.	ప్రకాశంరోడ్డు తాడేపల్లి క్వారీనుండి 1½" క్వారుజ్ మెటలుతో రోడు వేయుట	రు. 690/-	రు. 30/-
9.	రంగారావు వీధుల తాడేపల్లి క్వారీనుండి 1½" క్వార్టజ్ మెటలుతో రోడు వేయుట	రు. 560/-	రు. 28/-

రామచంద్రపురం మంగళగిరి తాలూకా (తెలుగు) 23-10-58. } టి. రోశిరెడ్డి, ప్రెసిడెంటు. పంచాయితీ ఆఫీసు, రామచంద్రపురం.

వేం ముద్రలవలె వీరాచి కూడా అన్నీ పైకి ఒకటిగానే కనుపించగలవు గాని, ఏదానికి ఒకదానికి మరొక దానికి చాలా వ్యత్యాసం ఉంటుంది.

పైలట్

గడ్డ కట్టకుండా సాఫీగా పోతుంది.

ఎత్తుడిదారులు: పి సైంట్ పెన్ కం. (ఇండియా) ప్రైవేట్ లిమ్. మద్రాసు.

BP 269

ఇప్పుడే వచ్చినవి. టెయిలర్స్ టుబాకో స్క్వేర్ మీటర్లు. కొది పైపుకి కలగ. పలయుపారు వెంటనే వ్రాయండి.
B. S. & F. Mart, "Pen Corner" 118, Armenian Street, Madras.

ఆకాశవాణి

శుక్రవారం, అక్టోబరు 31

హైదరాబాదీ (ఎ)
(405.4 మీటర్లు)

ఉ॥ 6-30 సుప్రభాత్ 6-35 కార్యక్రమ వివరణ 6-40 భక్తిరంజని (విజయవాడనుంచి రిలే) 7 బి పలె 8-15 హిం. బా. 8-30 సుగమ్ సంగీత్.

మ॥ 12-30 బి పలె 1 స్త్రీల కార్యక్రమం (హిందీ) 1-30 తు మ్రీ, దాదా 1-50 బి. పలె 2-10 ఉ. వా. 2-20 పాఠశాలలకు (ఉర్దూ) 2-50 సుగమ్ సంగీత్ 3 బి. పలె 4-15 వాతావరణ సూచన.

సా॥ 6 స్థానిక ప్రకటనలు 6-05 బి పలె 6-15 ఉర్దూ బాలిక 6 45 హిందీ ప్రసంగం 7 బి. పలె 7-15 గాంధీ చర్చ (హిందీ) 7-30 బి పలె 9-15 ఉ. వా. 9-30బి పలె 10 హిందూస్థానీ గాత్ర సంగీతం 1-30 వాతావరణ సూచన, ప్రసార సమాప్తి.

హైదరాబాద్ (బి)
(42.02, మీటర్లు)

ఉ॥ 6-30 ఎ పలె 7 తె. వా. 7-15 ఎస్. బాలాంబ 7-40 గాంధీ చర్చ (విజయవాడనుంచి రిలే) 8 అం. వా. 8-15 ఎ పలె.

(30.86 మీటర్లు)

మ॥ 12-30 లలిత్ సంగీత్ 1 ఎస్. బాలాంబ 1-30 ఎ పలె 1-50 తె. వా. 2 వీణ 2-20 ఓ లేటి వెంకటేశ్వరు 2-50 ఎ పలె 3 మాధ్యమిక పాఠశాలలకు (విజయవాడనుంచి రిలే) 3.30 ఆరిపిరాల సత్యనారాయణమూర్తి: పయొలిన్ (విజయవాడనుంచి రిలే) 3-45 ఉన్నతి పాఠశాలలకు 4-15 వాతావరణ సూచన.

(60.14 మీటరు)

సా॥ 6 ఎ పలె 6.05 ప్రాంతీయ వార్తలు 6-15 గ్రామస్థుల కార్యక్రమం 7 తె. వా. 7-15 పబ్లిక్ పదం: రూపకం 7.30 ఎం. సుబ్రహ్మణ్య అయర్ (మద్రాసునుంచి రిలే) 9 అం. వా. 9-15 వార్తఫలాలు: నాటిక (విజయవాడనుంచి రిలే) 9.30 గీతావళి 9-50 అంతర్జాతీయ రెడ్ క్రాస్ సంస్థ: ప్రసంగం (విజయవాడనుంచి రిలే) 10 ఎ పలె 10-30 వాతావరణ సూచన, ప్రసార సమాప్తి.

విజయవాడ
(857.1 మీటరు)

ఉ॥ 6-30 సుభోదయం 6-35 ప్రసారతరంగిణి, 6-40 భక్తిరంజని 7 తె. వా 7-15 ఎస్. బాలాంబ (హైదరాబాదునుంచి రిలే) 7.40 గాంధీ చర్చ 8 అం వా 8-15 హిం వా.

మ॥ 1 గానసుధ 1-30 మహమ్మద్ షెరీఫ్: సితార్, 1-40 హిం. వా 1 50 తె. వా 2 వాతావరణ సూచన ప్రసార సమాప్తి 3 మాధ్యమిక పాఠశాలలకు 3-30 ఆరిపిరాల సత్యనారాయణ మూర్తి: పయొలిన్ 3-45 ఉన్నతి పాఠశాలలకు (హైదరాబాదు నుంచి రిలే).

సా॥ 6 స్థానిక ప్రకటనలు 6-5 ప్రాంతీయ వార్తలు 6-15 గ్రామస్థుల కార్యక్రమం 7 తె వా 7-15 పబ్లిక్ పదం: రూపకం, 7-30 ఎం. సుబ్రహ్మణ్యఅయ్యర్ (మద్రాసునుంచి రిలే) 8-30 ఢిల్లీ నుంచి రిలే, 9 అం.వా 9-15 వార్తఫలాలు: నాటిక, 9-30 లలిత సంగీతం: ఎం. అన్నపూర్ణ, 9-50 అంతర్జాతీయ రెడ్ క్రాస్ సంస్థ: ప్రసంగం 10 ఆరిపిరాలసత్యనారాయణ మూర్తి: పయొలిన్ 10-30 వాతావరణ సూచన, ప్రసార సమాప్తి.

మద్రాసు (ఎ)
(819.1 మీటరు

ఉ॥ 7. తుదిప్పాడిగల్ గళ్ (తిరుచ్చినుంచి రిలే), 7-10 కార్యక్రమ వివరణ (తమిళం), 7-15 తి. వా. 7-30 కె. ఆర్. రామయ్య పిళ్ళై: నాదస్వరం (తిరుచ్చినుంచి రిలే).

మ॥ 12-30 మాధ్యమిక పాఠశాలలకు (తమిళం), 1. మూదర్ నిగప్పి, 1-30 గీతమంజరి, 1-40 హిం. వా. 1-50 గీతమాలిక, 2. తె. వా. 2-10 ఉన్నతి పాఠశాలలకు (తమిళం), 2-40 వాతావరణ సూచన.

సా॥ 5-30 గోటువాద్యం, 5-45 గాంధీచర్చ (తమిళం), 6. భజన్, 6-05 ప్రాంతీయ వార్తలు (తమిళం) 6-15 పరార్ వల్లభ్ భాయ్ పటేల్ (తమిళ ప్రసంగం) 6-20 గ్రామస్థులకు (తిరుచ్చినుంచి రిలే), 7-15 తె. వా. 7.30 ఎం. సుబ్రహ్మణ్య అయ్యర్, 9 అకాశవాణి వాద్యగోష్ఠి, 9-15 తమిళ ప్రసంగం 9-25 [illegible] పాశ్చాత్య సంగీతం, 10-30 ప్రసార సమాప్తి.

మద్రాస్ (బి)
(11.3, 41. 32. మీటరు)

ఉ॥ 7 తెనుగు వా 7-15 వాద్య సంగీతం 7-30 (ఎ) పలె 8 ఆంగ్ల వా

(211.8. 31.28 మీటర్లు)

మ॥ 12 కార్మికుల కార్యక్రమం 12-30 (ఎ) పలె 1 గీతమాలిక 1-30 ఆంగ్ల వా 1-40 కదంబం 1-50 తెనుగు వా 2 అకాశవాణి రికార్డులు 2-10 (ఎ) పలె

(211-8, 60-98 మీటర్లు)

సా॥ 5-30 పాశ్చాత్య సంగీతం 5-50 స్థానిక ప్రకటలు 6 ఆంగ్ల వా 6-5 (ఎ) పలె 6-15 ఎస్. ముత్తుకృష్ణన్: వీణ 6-35 ఎం. ఎస్. బాలసుబ్రహ్మణ్యం 7 తెనుగు వా 7-15 కదంబం 7.30 (ఎ) పలె 8-30 (ఢిల్లీనుంచి రిలే) 9 ఆంగ్ల వా 9-15 ఆంగ్ల ప్రసంగం 9-25 విరామ సంగీతం 9-30 తమిళ ప్రసంగం 9-40 వాద్య సంగీతం 10-30 వాతావరణ సూచన ప్రసార సమాప్తి.

మద్రాసు మార్కెటు

వెండి బంగారం ధరలు

మద్రాసు, అక్టోబరు 29:

పసరసు (చిల్లరధర)	రు. 74 00
పేటా బంగారం (తులం)	113 12
యూసా బంగారం	రు. 111 50
వెండి పిప్పెలు రెడీ (100తు.)	192 50
వెండి చిల్లరధర (తులం)	1-97

వేరుసెనగనూనె
(500 పౌనుల బారు రు 1 కి)

మద్రాసు గిడంగిబడ చిల్లరగా ఎక్స్ పెల్లర్ 8% యస్. యస్. ఎ. రెడీ రూ 361

(బారువ 1 కి దూ 25 ఎక్ పైజా ఉన్ను అమ్మకాల పన్నుతో సహా)

వేరుసెనగపప్పు
(561 పౌనుల బారువ 1-8)

)ఎండుకొలపు వేరుశెనగ పంట) రు. 192-00

కొబ్బరినూనె
(37½ పౌనుల డబ్బా 1-8)

క్విలన్ యం. యస్.	రూ 40-75
ఆరోప	రూ 39 50
రాజా	రూ 39.75

(అమ్మకంపన్ను అదనం)

ఆముదం
500 పౌ॥

పీరుపూరు	380-00

చక్కెర
(2 హం)

సామరకోట	106 25
ఉయ్యూరు	106 00

న్యూయార్క్ దూది

డిసెంబరు వాయిదా ధరలు

న్యూయార్క్, అక్టోబరు 28

న్యూయార్క్ కాటన్ మార్కెట్ ధరలు నేడీ విధంగా ఉన్నవి.

నేటి ప్రారంభి ధర	36.12
ముగింపు ధర	36.18

తాడేపల్లిగూడెంలో ధరలు

తాడేపల్లిగూడెం అక్టోబరు 26 ఈవారం యిక్కడ మార్కెట్టు ధరలు యీ విధంగా ఉన్నవి.

ఎగుమతి ధరలు:

ధాన్యం 164 పౌన్లు. సంచితో. సహా

బుడమ	24.25
బపంగి	25-50
అక్కుబు	28-50
సన్నకృష్ణ కౌటుకలు	29 50

పచ్చిబియ్యం: 164 పౌన్లు సంచితో సహా

అక్కుబు	42-50

ఉప్పుడుబియ్యం:

బుడమ	39-50
బపంగి	[illegible]

పౌనికంగా ధరలు: ధాన్యం: 166 పౌన్లు.

బుడమ	22 25
బపంగి	22.50
అక్కుబు	26 25
కృష్ణ కౌటుకలు	27-25

పచ్చిబియ్యం: 166 పౌన్లు.

అక్కుబు	41-00
కృష్ణ కౌటుకలు	42-00

(స్వ. వి.)

రాష్ట్రప్రభుత్వ ఉద్యోగాల విలీనం

నవంబరులో భారత ప్రభుత్వ ఉద్యోగి రాక

హైదరాబాదు, అక్టోబరు 28: రాష్ట్రంలోని ఉద్యోగుల విలీనం అందులో ప్రధానంగా ప్రమోషనులకు సంబంధించి పరిశీలించటానికి భారత ప్రభుత్వం నుంచి ఉద్యోగి నవంబరు మధ్యలో హైదరాబాదు రాగలరని తెలుస్తోంది. ఇలాగే కేంద్రప్రభుత్వం ఒక ఉద్యోగిని మైసూరుకు పంపిస్తుంది.

క్రీడారంగం

యమ్. సి. సి; కంబైన్డ్ జట్ల క్రికెట్ పోటీ డ్రా

కొడ్రే చే 100 పరుగులు

పెర్త్, అక్టోబరు 28: యమ్. సి. సి., కంబైన్డ్ జట్ల మధ్య జరుగుతున్న క్రికెట్ పోటీ యివాళ డ్రాతో ఆఖరైంది.

యం. సి. సి. జట్టు రోజంతా బాట్ చేసి తాలాగు వికెట్లకు 257 పరుగులు చేశారు. కొడ్రే ఓడిపోకుండా 100 పరుగులు సాధించారు. వీరి క్రికెట్ జీవితంలో ఇది 30-వ సెంచరీ. టైలి బౌటు కౌకుండా 71 పరుగులు చేశారు ఇంతిలో చీకటి పడటంవల్ల, నిర్ణయించిన గడువుకంటె 10 నిముషాలు ముందుగానే సమాప్తమైంది.

స్కోరు వివరాలు: యమ్ సి సి. (మొదటిఇన్నింగులు)-349 ఎ చెన్ × 1 (మొదటి ఇన్నింగులు)-260.

యమ్.సి.సి. (రెండవ ఇన్నింగులు)-సి. ఇ. రిచర్డ్ సన్ 5, సి. ఎ. మిలకా 8, యస్. యస్. టూసుకా 58, ఆర్. సుబ్బారావు 15, టి ఇ టెయిలీ (నాట్ అవుట్) 71, యమ్. సి. కొడ్రే (నాట్ అవుట్) 100. ఎక్ స్ట్రాలు 5 మొత్తం (నాలుగు వికెట్లకు) 257. ఫాల్ ఆఫ్ వికెట్స్: 1.9, 2.37, 3.78, 4.91.

బౌలింగ్ వివరాలు:

	ఓ.	యమ్	ఆర్.	డబ్ల్యు.
స్ట్రాస్	12	6	24	1
పేటర్	18	5	52	0
ఓనీల్	8	0	20	1
జర్మయిన్	20	2	65	0
రూథర్ ఫర్డ్	10	2	39	1
సింప్సన్	11	4	36	1
షెపర్	2	0	5	0
మెకోవాల్	2	0	21	0

సంతోష్ ట్రోఫీ ఫుట్‌బాల్ పోటీలు

సర్వీసెస్, రాజస్థాన్ జట్లు డ్రా

న్యూఢిల్లీ, అక్టోబరు 28: సంతోష్ ట్రాఫీ జాతీయ ఫుట్ బాల్ ఛాంపియన్‌షిప్ ఉత్తరమండలం లీగ్ లో సర్వీసెస్, రాజస్థాన్ జట్లు ఒక్క గోలు కూడా చేయకుండా డ్రా అయినవి. తరువాత ఢిల్లీ, పంజాబ్ జట్లు [illegible] పోటీలో ఢిల్లీజట్టు 3-1 గోలులతో పంజాబ్‌ను ఓడించింది.

ఇంతవరకు ఆడిన అయిదు టీముల లోను నాలుగింటికి సమానంగా పాయింటు రావటంవల్ల ఛాంపియన్‌షిప్‌కు అంతరమండలపోటీలో పాల్గొనవలసిన రెండు టీములను నిర్ణయించటానికి ఢిల్లీ, ఉత్తరప్రదేశ్, రాజస్థాన్, సర్వీసెస్ జట్లమధ్య రేపు మళ్ళీ పోటీలు జరుగుతవి.

రోవర్స్‌కప్ ఫుట్‌బాల్: బర్మా షెల్ గెలుపు

బొంబాయి, అక్టోబరు 29: రోవర్స్ కప్ ఫుట్‌బాల్ టూర్నమెంటులో బర్మాషెల్ స్పోర్ట్స్ కప్ జట్టు ఒకేఒక గోలుతో పళ్ళిమరైల్వే జట్టును ఓడించింది.

తిరువేండ్రంలో బడ్జెట్‌పాటీపై కృష్ణన్ పైచేయి

తిరువేండ్రం, అక్టోబరు 28: ఈ సాయంత్రం తిరువేండ్రం టెన్నిస్ కోర్టులో వింబుల్‌డన్ మాజీ ఛాంపియన్ బడ్ పాటీ, భారత జాతీయ ఛాంపియన్ రామనాథన్ కృష్ణన్‌ల మధ్యజరిగిన ఎగ్జిబిషన్ టెన్నిస్‌పోటీలో కృష్ణన్ అద్భుతంగా ఆడాడు. ఇద్దరు ఆటగాండ్రు, చెరిరెండు సెటు సాధించిన పిమ్మట, కృష్ణన్ తుది సెట్టులో 5-8 స్కోరుతో పైచేయి అయినాడు. ఇంతిలో వర్షంరావటంవల్ల, ఆట మధ్యలో నే ఆటను ఆపివేయవలసి వచ్చింది.

పాటీ, కృష్ణన్‌లు రేపు ఎర్నాకులంలో ఆడుతారు.

* * *

ప్రముఖ అమెరికా టెన్నిస్ ఆటగాండ్రు బడ్ పాటీ, ఆండ్రూ పైరన్‌లు నవంబర్ 2న మద్రాసుకు వస్తున్నారు.

వాలీబాల్ అభివృద్ధి

శిక్షణ శిబిరాల నిర్వహణకు నిర్ణయం

అంబాలా, అక్టోబరు 26: దేశంలోని వాలీబాల్ ఆటగాళ్లకు శిక్షణ గరిపి నిమిత్తం వాలీబాల్ ఆట ఆధునిక పద్ధతిని పరిశీలించడానికి భారతి వాలీబాల్ సమాఖ్య అయిదుగురు సభ్యులతో సాంకేతిక సంఘాన్ని నియమించినది.

సమాఖ్య వార్షిక సర్వసభ్య సమావేశంలో ఈనిర్ణయం జరిగినది. వార్షిక సమావేశం క్రిందటి గురువారం పళాన్ కోటలో జరిగినది. సమాఖ్య అధ్యక్షుడు శ్రీ ఎఫ్. సి. అరోరా అధ్యక్షత వహించారు.

టోకియోలో జరిగిన మూడవ ఆసియా క్రీడోత్సవంలో భారతి వాలీబాల్ జట్టు ఫైనల్స్‌కు కారణాలు పరిశీలించిన తరువాత సాంకేతిక సంఘాన్ని నియమించడానికి నిశ్చయించారు. ఈసంఘంలో శ్రీయుతులు ఎల్. జి. జాసానీ, బి. పత్రీపతి, హెచ్. పి. కొహిలి, హెచ్. పి. చక్రవర్తి, మధురప్రసాద్ (సమావేశకర్త) సభ్యులు.

వాలీబాల్ ఆటస్థాయి పెంపొందించడానికి యువకులు టూర్నమెంట్లలో పాల్గొనడానికి, శిక్షణ పొందడానికి అవకాశం కల్పించాలని నిశ్చయించారు. జూనియర్ వాలీబాల్ ఛాంపియన్‌షిప్స్, శిక్షణ శిబిరాలు నిర్వహించమని రాష్ట్ర సంఘాలకు సూచించారు.

25 మంది ఆటగాళ్ళతో భారత జట్టును ఎన్నుకోవడానికి కూడా నిశ్చయించారు. ఎన్నికైన ఆటగాళ్ళు రష్యన్ శిక్షకుని పద నిర్బంధంగా శిక్షణ పొందవలసి ఉంటుంది.

స్త్రీల వాలీబాల్ ఆటపోట్సహించే విషయమై ప్రత్యేకమైన శ్రద్ధ చూపాలని కూడా నిశ్చయించారు.

బాక్సింగు పోటీలు

బొంబాయి, అక్టోబరు 25: దక్షిణ కమాండ్ జట్టు రెండవసారి ఈ ఏడాది కూడా సర్వీసెస్ బాక్సింగు ఛాంపియన్‌షిప్ గెలుపొందారు. బాక్సింగ్ ఛాంపియన్‌షిప్ పోటీలు నేడుసమాప్తమైనవి. మొత్తం 10 తరగతులలో అయిదు తరగతుల ఫైనల్స్‌లో దక్షిణ కమాండు ప్రతినిధులు గెలుపొందారు. రెండు తరగతులలో ద్వితీయస్థానాలు ఆక్రమించారు. దక్షిణ కమాండుకు 22 పాయింట్లు, తూర్పుకమాండుకు పశ్చిమ కమాండుకు చెరి 15 పాయింటు (రెండు జట్లు ద్వితీయస్థానం ఆక్రమించినవి), నౌకాబలానికి 12 పాయింట్లు, విమానబలానికి 6 పాయింట్లు లభించినవి.

గుంటూరులో టేబుల్ టెన్నిస్ పోటీలు

గుంటూరు, అక్టోబరు 29: నవంబరు 7 8,9 తేదీలలో గుంటూరు యూత్ లీగ్ ఆధ్వర్యమున టేబుల్ టెన్నీసు ఆటలపోటీలు జరుగుతవి. స్త్రీలకు ప్రత్యేకంగా సింగిల్స్, డబుల్స్ పోటీలు ఏర్పాటుచేశారు. వివరాలకు టోర్నమెంటు సెక్రటరీ, యూత్ లీగ్ బ్రాంచీపేట, 1వలైను గుంటూరు-2 అని వ్రాయాలి. (పి. వి)

నేడే చూడండి....
శ్రీ బాలకృష్ణుని వారి
మంచిమనసుకు మంచిరోజులు
రాజశ్రీ పిడుదల

యూనియన్ బ్యాంక్ ఆఫ్ ఇండియా లిమిటెడ్,
(స్థాపితం: 1919)
హెడ్ ఆఫీసు: అపోలో వీధి, ఫోర్టు, బొంబాయి-1.
మద్రాస్ ఆఫీసు: 9, కంబుదాస్ వీధి, మద్రాస్-1.
మాన్యుయల్ టేటివ్ డిపాజిట్ స్కీము, కూరు సెలవారి వాయిదాల్లో నేలికగా 4% వడ్డీ సంపాదిస్తూ సొమ్ము నిల్వచేసికొనవ సహాయపడును.
కాల్, షార్ట్, ఫిక్స్‌డ్ డిపాజిట్లు, ఆకర్షణీయమైన రేటుతో అంగీకరింపబడును.
ఏంజెటు: ఏ. ఎస్. బిజూర్,
ఎఫ్. కే. ఎఫ్. నారిమన్, జనరల్ మేనేజరు.

లో విషయములు చేయు ఋజువు

ఓరియంట్ ఇండస్ట్రియల్ మోటార్ల శక్తిపై యెందుకు ఆధారపడ తగునో తెలుపును.

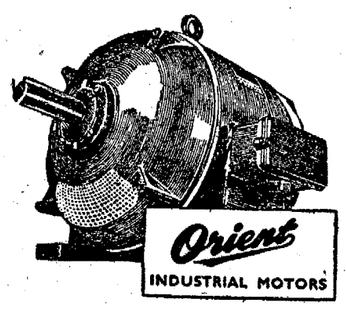

మద్రాసు, మైసూరు, ఆంధ్రప్రదేశ్, కేరళకు సోల్ డిస్ట్రిబ్యూటర్లు: మెసర్స్. ఎలెక్ట్రికల్ ఎన్‌టర్ ప్రైజెస్, 5, క్లయివ్ రో, కలకత్తా.
ఫోన్: 22-7861, 22-6089. తంతి: "ELTENTOCORP"

సాగార్ డ్యూస సాగర్ డాం

టెండరు నోటీసు

ఎగ్జిక్యూటివ్ ఇంజనీరు, మెటీరియల్స్ డివిజన్, వారిచే, ఆంధ్రప్రదేశ్, నల్లగొండజిల్లా, విజయపురి వార్డు, ఎడమగట్టు మీద డాం నిర్మించబడనున్న తమ ఆఫీసులో యీ క్రింది పనికి సీలు చేసిన టెండర్లను 20-11-58 నేడి సా॥4గంలకు తరకు దాఖలు చేసికొని అదే దినము సాయంత్రము 4 గం॥లకు దాఖలైన టెండర్లను తెరచి చూచెదరు.

ఆంధ్రప్రదేశ్ లోని "ఎ" క్లాస్ టెండరర్లకుగాని, లేక యీ ప్రాజెక్టు "బి" క్లాస్ టెండరర్లకుగాని, లేక పేరుగల ఇతర రాష్ట్ర పి.డబ్ల్యు.డి. లేక సెంట్రల్ పి.డబ్ల్యు.డి. లేక ఇంజనీరింగు ఫారములకుగాని టెండరు అమ్మబడును. ఫారము 1 టికి రు. 10/- వంతున 19-11-58 తేదీ లోగా ఆఫీసు పని చేయు దినములలో యెక్కువైన శెల్లించి పొందవచ్చును.

కంట్రాక్టు ఫారము: లంప్ సం

పూర్తి కావలసిన కాలము: 12 నెలలు

పని పేరు; ఎర్నెస్టు సొమ్ము డిపాజిట్టు;

కుర్కి తియారుచేసి సాగార్జున సాగర్ డాంకు సప్లయిచేయుట. రు. 16,500 (పదహారు వేలా అయిదు వందల రూపాయలు) మాత్రం

మాచర్మ సౌందర్యము సినీమాతార కున్నంత సాగసుగా నుండగలదు!

ఇది నిజం: మీరు కూడా చర్మమును రాగిజీ ఉన్నంత మృదువుగాను, పరిశుభ్రంగానే వుంచుకోవచ్చును—మీరు దానిపట్ల అట్టి సౌమ్యమైన శ్రద్ధను వహించితే చాలు:

సొగసైన దక్షిణాది నర్తకతారయగు, రాగిజీ, సౌందర్యము గానుండుటకు నులుదైన సూత్రమును తెలుసుకొనియున్నది. ఆమె ఇలా చెప్పుచున్నది: "నా చర్మమును మృదువుగానుంచుకొనుటకు నేను ప్రతీరోజూ లక్స్ టాయిలెట్ సబ్బును వాడుచున్నాను." రాగిజీయున్నూ మీ అభిమాన తారలందరున్నూ ఈ శుద్ధమైన, తెల్లని సబ్బును ఎన్నుకొనుటలో ఆశ్చర్యమేమీలేదు. లక్స్ టాయిలెట్ సబ్బు వాడుటకు ఎంతో సౌమ్యమైనది. ఎంతో పరిమళమైనది. ఎంతో మనోల్లాసకరమైనది! మీ చర్మ సౌందర్యము కోసం లక్స్‌ను వాడుటకు నేడే ఎందుకు ప్రారంభించగూడదు!

శుద్ధమైన, తెల్లని
లక్స్ టాయిలెట్ సబ్బు

సినీమా తారలకు సౌందర్యమిచ్చు సబ్బు

రాగిజీ, వీనస్ పిక్చర్స్ వారి 'ఉత్తమ పత్తిరన్' చిత్రములో సొగసైన తార

LTS. 568-X72 ZL

అరితేరిన డ్రైవరు, తనూ, తన బండి సురక్షితంగా ఉన్నంతవరకే, తన ఉద్యోగం పదిలంగా ఉంటుందని ఎరుగును. అలక్ష్యంగాను, అజాగ్రతగాను డ్రైవు చేయడం అపరిణతకు చిహ్నమని అతనికి తెలుసును.
కనుక, ఒక ప్రమాణమును వెలకొల్పుతావని ఆశిస్తున్నాము!

నీవు అరితేరిన డ్రైవరువు!

ది మద్రాస్ మోటార్ ఇన్‌స్యూరెన్సు కంపెనీ లిమిటెడ్
మద్రాసు (టి వి ఎస్ యూనిట్)

Printed and Published for Nageswara Rao Estates (private) Ltd., by S. Radha Krishna at The Andhra Patrika Press 6 7 Thambu Chetty St, Madras-1. Editor S. Sambhu Prasad.